

CATALOGUS SCHAPEN KI 1988

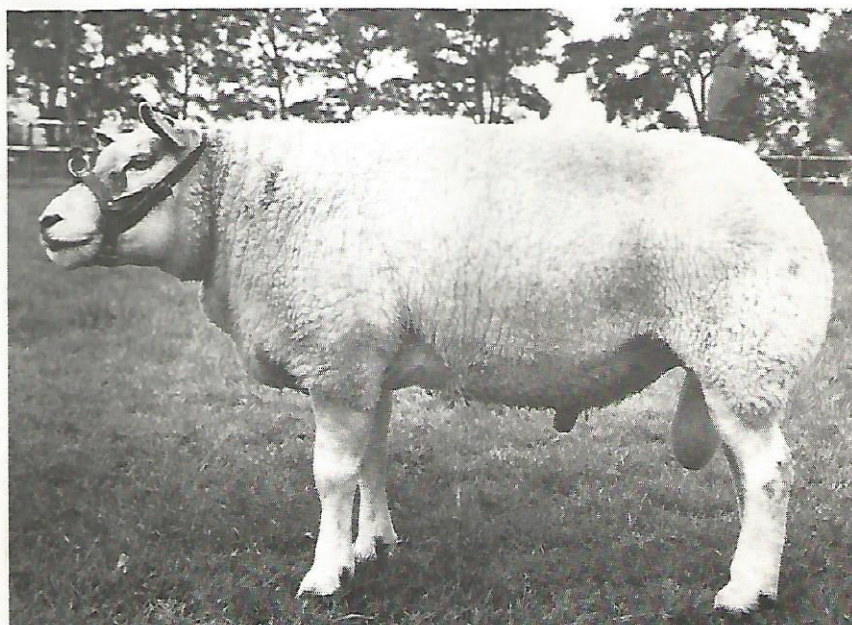

" uit de Oude Doos "

Uitgave: Stichting Schapen KI

Prijs : f 7,50

VOORWOORD

STICHTING SCHAPEN K.I. GAAT VOORT OP INGESLAGEN WEG

Kunstmatige inseminatie is een voortplantingstechniek met als doel de in foktechnisch opzicht betere vaderdieren aanzienlijk meer nakomelingen te laten verwekken dan met natuurlijke dekking mogelijk is. De beste fokdieren hebben namelijk altijd te weinig nakomelingen. Toegepast in het kader van een fokprogramma, is K.I. een machtig instrument voor een snelle erfelijke verbetering van het bestand. Voor de individuele schapenhouders geeft K.I. de mogelijkheid om met meerderen de beste vaderdieren te gebruiken.

Dankzij jarenlange onderzoekingen zijn de gezamenlijke gezondheidsdiensten, onder leiding van de heer Van Gemert, erin geslaagd de praktische toepassing van schapen-K.I. onder de knie te krijgen. Voor de toepassing van schapen-K.I. in de praktijk is vorig jaar de Stichting Schapen K.I. in het leven geroepen. In deze Stichting participeren het Nederlands Texels Schapenstamboek, het Texel Schapenstamboek voor Noord-Holland alsmede de gezamenlijke overige schapenstamboeken. De Stichting Schapen K.I. wordt met gespecialiseerde kennis ondersteund door de gezamenlijke gezondheidsdiensten voor dieren en het Instituut voor Veeteeltkundig Onderzoek. Doelstelling van de Stichting Schapen K.I. is K.I. een wezenlijk onderdeel te doen worden van de praktische schapenhouderij in Nederland.

Het is reeds gezegd, willen we via K.I. de erfelijke verbetering versnellen dan zullen hiervoor de betere fokdieren ingezet moeten worden.

Hiervoor is het nodig dat de betere vaderdieren als zodanig zijn te herkennen en aan te wijzen. Een goede en betrouwbare fokwaardeschatting is daarvoor essentieel. In de Texelse stamboekfokkerij is dit instrument nu voorhanden. Toepassing van K.I. zou daarom aldaar een versterking van het fokprogramma kunnen betekenen. Op bescheidener schaal geldt dit ook voor de andere rassen. Daarnaast kan met behulp van K.I. op een snelle manier ingekruisd worden in de eigen schapenstapel.

Het vorige jaar is in overleg met de foktechnische commissies van de verschillende stamboeken een aantal rammen van het Texelse, Swifter, Vlaamse en Finse ras uitgezocht en ingezet voor de K.I.. De resultaten hiervan zijn vermeld op de volgende pagina.

Dit jaar wordt op deze ingeslagen weg voortgegaan. Ook nu zijn rammen van de genoemde rassen beschikbaar. In deze catalogus zijn alle beschikbare rammen opgenomen. Bij elke ram wordt de afstamming vermeld en een nadere toelichting gegeven. De spermaprijzen van deze rammen variëren van f 5,-- tot f 30,-- per rietje. De inseminatiekosten bedragen f 35,-- voorrijkosten plus f 13,-- per inseminatie voor de eerste 10 inseminaties en f 8,-- per inseminatie voor de volgende inseminaties. Per bedrijf dienen minimaal 10 oöien voor K.I. aangeboden te worden. Op pagina 5 is een aantal adviezen verwoord voor de deelnemende schapenhouder.

In het midden van deze catalogus is een aanmeldingsformulier gevoegd. Aanmeldingen dienen plaats te vinden bij de Gezondheidsdienst voor Dieren in Gelderland, afdeling K.I., Postbus 10, 6880 BD Velp, tel. 085-639304 (tussen 8 en 9 uur).

Nader informatie is verkrijgbaar bij alle regionale gezondheidsdiensten en de deelnemende stamboeken.

In het belang van de schapenfokkerij in Nederland hopen wij op een grote deelname.

STICHTING SCHAPEN K.I.

ADVIEZEN VOOR DE DEELNEMERS AAN DE SCHAPEN K.I.

K.I. bij schapen vraagt een niet geringe investering van de schapenhouder. Toch worden deze investeringen terugverdiend mits de bevruchtingsresultaten niet tegenvallen. Aan goede bevruchtingsresultaten kan de schapenhouder zelf meehelpen. Hieronder volgen enkele adviezen die zo strikt mogelijk gevolgd moeten worden bij deelneming aan de schapen K.I..

De aan te bieden oöien

Het verdient voorkeur geen oöien aan te bieden voor K.I. die:

- nog nooit geworpen hebben (de resultaten van halfjarigen oöien blijven duidelijk achter bij de resultaten van oöien die reeds geworpen hebben);
- te oud zijn om nog een worp te volbrengen;
- in een te goede conditie (te vet) zijn;
- in een te slechte conditie zijn;
- minder dan 80 dagen te voren geaborteerd hebben.

Het sponsen

- hok de oöien op in een kleine ruimte;
- begin op de aangegeven tijd met het sponsen;
- indien de vulva van de oöi vuil is, dan droog schoonmaken;
- zorg dat de spons rustig vaginaal wordt ingebracht met een applicator.

Het gebeurt nogal eens dat vóór het ontsponsen al sponsen zijn verloren; het is niet zinvol deze oöien nog te laten insemineren. Om dit probleem te ondervangen kunt u eventueel 10% extra oöien sponsen om bij sponsverlies voldoende oöien voor K.I. te kunnen aanbieden.

Het ontsponsen plus het PMSG-gebruik

- hok de oöien opnieuw op in een kleine ruimte;
- het is van groot belang op de aangegeven tijd te ontsponsen en de PMSG-injectie toe te dienen;
- dien niet meer dan 500 i.e. PMSG per oöi toe.

Als de sponsen niet op de aangegeven tijd zijn verwijderd, laat dit dan vóór het insemineren aan de inseminator weten.

Het insemineren

- laat de schapen binnen insemineren; een groot voordeel hierbij is dat de schapen "krachtvoermak" zijn;
- hok de oöien in een kleine ruimte op voordat de inseminator arriveert;
- de medewerker van de gezondheidsdienst insemineert op de aangegeven tijd;
- zorg voor rust in de koppel tijdens het insemineren.

Ook na het insemineren is het van groot belang de geïnsemineerde oöien met rust te laten en niet bloot te stellen aan stress. Verder dient u zich te realiseren dat het voor het stamboek niet geoorloofd is de ram binnen 7 dagen na inseminatie bij de aangeboden oöien te laten.



NEDERLANDS TEXELS SCHAPENSTAMBOEK

AFDELING LIMBURG/BRABANT

AFSTAMMINGSBEWIJS VAN

RAM 07-4030-000409DP

GEBOREN 4 - 4 - 84 2 - LING

FOKKER C KIKKERT
DEN BURG-TEXEL

EIGENAAR G. Muskens
Ruidigerdreef 7
5266 AZ CROMVOIRT

DEF. KEURING: 5- 8-86
ontw. besp. evenr. type beenw. vacht alg. voork.
88 87 90 88 82 86 AB 88

WIERP IN KEER LAMMEREN
EN BRACHT ER GROOT

VB-INDEX: 100 BTH: 72%

VP : betekent voorlopig premieram
DP : betekent definitiet premieram
PREF : betekent preferent
S*, S**, S*** : betekent sterool (1, 2 of 3 sterren)
* : betekent geworpen als 1-jarige
B : betekent blindfaktor drager

V. 07-4030-000200PREF

GEB. 7 - 3 - 82 2-LING

FOKKER C KIKKERT
TEXEL

DEF. KEURING: 23-11-84
ontw. besp. evenr. type beenw. vacht alg. voork.
B+ A AB A B AB AB 87

VB-INDEX: 92 BTH: 70%

M. 07-4030-000033S*

GEB. 25 - 3 - 81 2-LING

FOKKER C KIKKERT
DEN BURG-TEXEL

ontw. besp. evenr. type beenw. vacht alg. voork.
B+ AB AB A B+ AB AB 89

WIERP IN 4* KEER 6 LAMMEREN
EN BRACHT ER 5 GROOT

DE SECRETARIS

V.V. 07-4030-000056

GEB. 12 - 4 - 81 2-LING

FOKKER C KIKKERT
DEN BURG-TEXEL
DEF. KEURING: 1-12-82

ontw. besp. evenr. type beenw. vacht alg. voork.
AB A AB A AB AB A 91

VB-INDEX: 101 BTH: 35%

V.M. 07-0000-049862S*

GEB. 3 - 4 - 80 2-LING

FOKKER C KIKKERT
TEXEL

ontw. besp. evenr. type beenw. vacht alg. voork.
AB AB

WIERP IN 6 KEER 12 LAMMEREN
EN BRACHT ER 10 GROOT

VB-INDEX: 104 BTH: 22%

M.V. 07-0000-008352VP

GEB. 21 - 3 - 80 2-LING

FOKKER C KIKKERT
TEXEL

VRL. KEURING: 28-10-80
ontw. besp. evenr. type beenw. vacht alg. voork.
B+ B+ B+ B+ B+ B+ B+

M.M. 07-0000-045205

GEB. 23 - 3 - 79 3-LING

FOKKER C KIKKERT
TEXEL

ontw. besp. evenr. type beenw. vacht alg. voork.
AB B+

WIERP IN 2* KEER 3 LAMMEREN
EN BRACHT ER 3 GROOT

01-08-1988

Spermaprijs f 20,- per rietje.

Ram 4030-0409 is een zeer goed ontwikkelde ruime correkte en goed typische ram met een vrij goede bespierung.

Van ram 4030-0409 zijn bij het stamboek 343 worpen geregistreerd waaruit 625 lammeren zijn geboren.

Ram 4030-0409 geeft goed ontwikkelde evenredig gebouwde dieren waarbij de oaien doorgaans vlot van type zijn. De bespierung is goed. De vachten zijn normaal. Het beenwerk is achter korrekt terwijl de voorbenen in sommige gevallen een wat ronde stand vertonen.

In 1986 verkeeg hij het predikaat "Defenitief Premieram".

Van zijn dochters hebben er 139 afgelamd. Deze gaven:

- op 1-jarige leeftijd 104 worpen met 128 lamm. (1.23)
- op oudere leeftijd 76 worpen met 130 lamm. (1.71)

Ram 4030-0409 is een aantrekkelijke ram voor schapenhouders die er naar streven om naast type een goed ontwikkeld korrekt gebouwd en goed bespierend schaap te verkrijgen.

Ram 4030-0409 is veelvuldig gebruikt door J. Vaessen te Simpelveld en G. Muskens te Cromvoirt.

Ram 4030-0409 is in het seizoen 1986 reeds ingezet geweest via de schapen-K.I. Uit deze periode zijn in 1987 279 lammeren geboren. Hiervan hebben in 1988 op 30 bedrijven 61 oaien als jaarling afgelamd. Deze oaien wierpen gem. 1.24 lam.

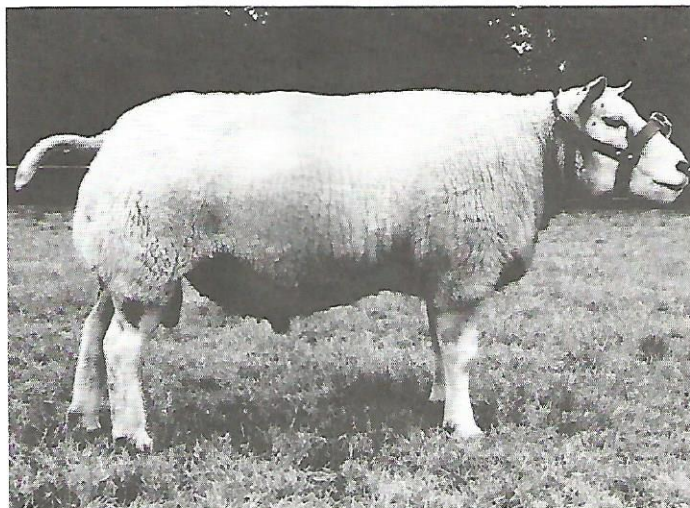



NEDERLANDS TEXELS SCHAPENSTAMBOEK

AFDELING **FRIESLAND**

AFSTAMMINGSBEWIJS VAN

RAM 07-4030-000410PREF

GEBOREN **4 - 4 - 84** 2-LING

FOKKER **C KIKKERT
DEN BURG-TEXEL**

EIGENAAR **Mevr. N.A. Zandstra - Jorritsma
Grote Hornstweg 15
9261 WJ OOSTERMOER**

DEF. KEURING: **30-10-85**

ontw.	besp.	evenr.	type	beenw.	vacht	alg. voork.
85	87	86	89	86	90	AB 87

WIERP IN KEER LAMMEREN

EN BRACHT ER GROOT

VB. INDEX: 94 BTH: 72%

VP : betekent voorlopig premieram
 DP : betekent definitief premieram
 PREF : betekent preferent
 S*, S**, S*** : betekent sterrooi (1, 2 of 3 sterren)
 * : betekent geworpen als 1-jarige
 B : betekent blindfaktor drager

V. **07-4030-000200PREF**

GEB. **7 - 3 - 82** 2-LING

FOKKER **C KIKKERT
TEXEL**

DEF. KEURING: **23-11-84**

ontw.	besp.	evenr.	type	beenw.	vacht	alg. voork.
B+	A	AB	A	B	AB	AB 87

VB. INDEX: 92 BTH: 70%

M. **07-4030-000033S***

GEB. **25 - 3 - 81** 2-LING

FOKKER **C KIKKERT
DEN BURG-TEXEL**

ontw.	besp.	evenr.	type	beenw.	vacht	alg. voork.
B+	AB	AB	A	B+	AB	AB 89

WIERP IN **4*** KEER **6** LAMMEREN

EN BRACHT ER **5** GROOT

DE SECRETARIS

VV. **07-4030-000056**

GEB. **12 - 4 - 81** 2-LING

FOKKER **C KIKKERT
DEN BURG-TEXEL**

DEF. KEURING: **1-12-82**

ontw.	besp.	evenr.	type	beenw.	vacht	alg. voork.
AB	A	AB	A	AB	AB	A 91

VB. INDEX: 101 BTH: 35%
 VM. **07-0000-049862S***

GEB. **3 - 4 - 80** 2-LING

FOKKER **C KIKKERT
TEXEL**

ontw.	besp.	evenr.	type	beenw.	vacht	alg. voork.
						AB AB

WIERP IN **6** KEER **12** LAMMEREN
 EN BRACHT ER **10** GROOT

VB. INDEX: 104 BTH: 22%
 MV. **07-0000-008352VP**

GEB. **21 - 3 - 80** 2-LING

FOKKER **C KIKKERT
TEXEL**

URL. KEURING: **28-10-80**

ontw.	besp.	evenr.	type	beenw.	vacht	alg. voork.
B+	B+	B+	B+	B+	B+	B+

M.M. **07-0000-045205**

GEB. **23 - 3 - 79** 3-LING

FOKKER **C KIKKERT
TEXEL**

ontw.	besp.	evenr.	type	beenw.	vacht	alg. voork.
						AB B+

WIERP IN **2*** KEER **3** LAMMEREN
 EN BRACHT ER **3** GROOT

01-08-1988

Spermaprijs f 30,= per rietje.

Ram 4030-0410 is een gewoon ontwikkelde extra typische ram die gesierd wordt door een luxe kop. De bespierung is vooral in de achterhand wat gewoon. Het beenwerk is korrekt en de vacht is best.

Van ram 4030-0410 zijn bij het stamboek 384 worpen geregistreerd waaruit 701 lammeren zijn geboren.

Ram 4030-0410 geeft een wat gevarieerde fokkerij waarbij een aantal nakomelingen niet te zwaar maar wel korrekt en lux zijn. De bespierung blijft doorgaans in de achterhand wat gewoon. Verschillende van zijn zonen en dochters leveren, evenals hijzelf een zeer goede fokprestatie.

In 1987 verkreeg hij het predikaat "Preferent".

Van zijn dochters hebben er 152 afgelamd. Deze gaven:

- op 1-jarige leeftijd 82 worpen met 104 lamm. (1.26)
- op oudere leeftijd 138 worpen met 239 lamm. (1.73)

Ram 4030-0410 is een aantrekkelijke ram voor het verkrijgen van luxe dieren. Voorwaarde is wel dat hij gebruikt wordt op wat ruimere maar vooral in de achterhand best bespierde ooien.

Ram 4030-0410 is reeds op diverse bedrijven ingezet o.a. bij J. Oosten te Blankenham, P. Martens te Elshout, C. Kikkert te Texel en A. v.d. Voorde te IJzendijke.

Ram 4030-0410 is verleden jaar reeds ingezet door de Stichting "Schapen-K.I.

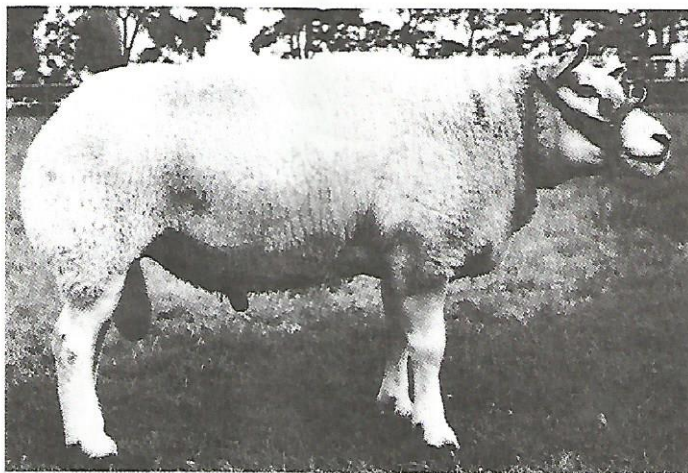



NEDERLANDS TEXELS SCHAPENSTAMBOEK

AFDELING **GELDERLAND**

AFSTAMMINGSBEWIJS VAN

RAM 05-1851-000954VP

GEBOREN **6 - 4 - 85** 2-LING

FOKKER **W TH M V AKEN
ETTEN**

EIGENAAR **W.Th.M. van Aken
Oude Ijsselweg 18
7075 DL ETTEN**

DEF.KEURING: **22- 1-87**

ontw.	besp.	evenr.	type	beenw.	vacht	alg. voork.
87	85	34	87	80	88	AB 86

WIERP IN KEER LAMMEREN

EN BRACHT ER GROOT

VB.INDEX: 99 BTH: 72%

VP : betekent voorlopig premieram
 DP : betekent definitief premieram
 PREF : betekent preferent
 S*, S**, S*** : betekent sterrei (1, 2 of 3 sterren)
 * : betekent geworpen als 1-jarige
 B : betekent blindfaklorderager

V. **05-1851-000152PREF**

GEB. **13 - 3 - 81** 2-LING

FOKKER **W TH M V AKEN
ETTEN**

DEF.KEURING: **19- 2-81**

ontw.	besp.	evenr.	type	beenw.	vacht	alg. voork.
AB	AB	B+	AB	B+	AB	AB 88

VB.INDEX: 90 BTH: 70%

M. **05-1851-000059S***

GEB. **17 - 3 - 80** 1-LING

FOKKER **W TH M V AKEN
ETTEN**

ontw.	besp.	evenr.	type	beenw.	vacht	alg. voork.
AB	AB	AB	AB	B+	AB	AB 86

WIERP IN 5 KEER 9 LAMMEREN

EN BRACHT ER 9 GROOT

DE SECRETARIS

V.V. **04-1504-000015**

GEB. **17 - 3 - 80** 2-LING

FOKKER **A.H. MOL
AMBT DELDEN**

DEF.KEURING: **2-10-81**

ontw.	besp.	evenr.	type	beenw.	vacht	alg. voork.
AB	A	AB	A	B	AB	AB 89

VB.INDEX: 102 BTH: 35%
 V.M. **05-0000-001452S*****

GEB. **18 - 3 - 79** 3-LING

FOKKER **W TH M V AKEN
ETTEN**

ontw.	besp.	evenr.	type	beenw.	vacht	alg. voork.
AB	AB	A	A	AB	AB	A 91

WIERP IN 4 KEER 7 LAMMEREN
 EN BRACHT ER 6 GROOT

M.V. **05-0000-001072**

GEB. **10 - 3 - 79** 2-LING

FOKKER **P MARTENS
ELSHOUT**

DEF.KEURING: **5-11-80**

ontw.	besp.	evenr.	type	beenw.	vacht	alg. voork.
AB	AB	AB	AB	B+	AB	AB 88

M.M. **05-0000-00207X**

GEB. **21 - 2 - 78** 2-LING

FOKKER **W TH V AKEN
ETTEN**

ontw.	besp.	evenr.	type	beenw.	vacht	alg. voork.
AB	AB	AB	AB	B+	AB	AB

WIERP IN 4 KEER 6 LAMMEREN
 EN BRACHT ER 5 GROOT

02-08-1988

Spermaprijs f 30,= per rietje.

Ram 1851-0954 is een goed ontwikkelde ruime vlot typische ram met een sprekende kop en fraaie vacht. De bespieroing kon in de achterhand wat ruimer. De achterbenen zijn korrekt terwijl een voorbeen wat krom staat.

Van ram 1851-0954 zijn bij het stamboek 182 worpen geregistreed waaruit 299 lammeren zijn geboren.

Ram 1851-0954 geeft best ontwikkelde vlot typische en doorgaans goed bespieroede dieren met goede vachten en meestal korrekt beenwerk. De voorhand is ruim, de middenhand lang sterk en diep terwijl de achterhand ruim doch wat wisslend bespieroed is. De koppen zijn meestal vlot goed en sprekend.

In 1988 wordt hij gekeurd voor "Defenitief Premieram".

Van zijn dochters hebben er 46 afgelamd. Deze gaven:

- op 1-jarige leeftijd 34 worpen met 44 lammeren (1.29)
- op oudere leeftijd 16 worpen met 27 lammeren (1.68)

Ram 1851-0954 is een aantrekkelijke ram voor het verkrijgen van goed ontwikkelde ruim gebouwde typische schapen. M.b.t. de bespieroing dient opgemerkt te worden dat hij het best tot zijn recht komt bij gebruik op best bespieroede oaien.

Ram 1851-0954 is o.a. gebruikt bij W. v. Aken te Etten, J. Worp te Beets en Th Berentsen te Pannerden.

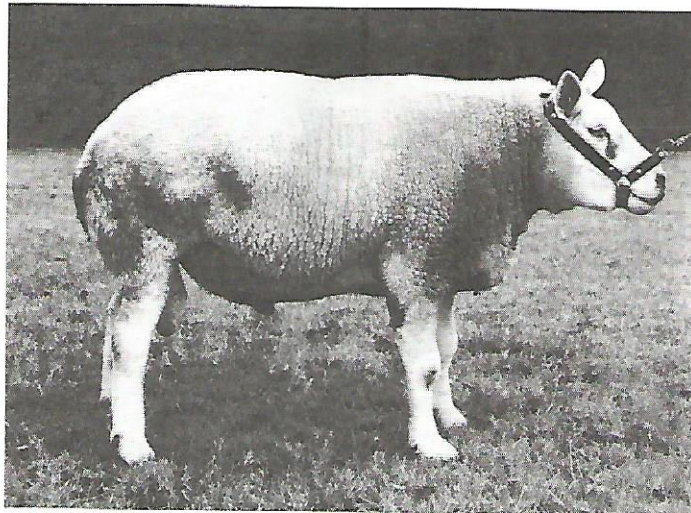



NEDERLANDS TEXELS SCHAPENSTAMBOEK

AFDELING NOORD-HOLLAND

AFSTAMMINGSBEWIJS VAN

RAN 07-3938-000550VP

GEBOREN 27 - 3 - 85 2 - LING

FOKKER C A COMMANDEUR
DEN HOORN-TEXEL

EIGENAAR MIS. C.G. Vis en Zn.
Buurst 80
1606 AH VENHUIZEN

DEF.KEURING: 17-10-86

ontw.	besp.	evenr.	type	beenw.	vacht	alg. voork.
87	88	86	86	82	86	AB 86

WIERP IN	KEER	LAMMEREN
EN BRACHT ER		GROOT

VB.INDEX: 119 BTH: 73%

VP : betekent voorlopig premieram
 DP : betekent definitief premieram
 PREF : betekent preferent
 S*,S**,S*** : betekent steroci (1, 2 of 3 sterren)
 * : betekent geworpen als 1-jarige
 B : betekent blindfaktordrager

V. 07-4030-000350

GEB. 28 - 4 - 83 2-LING

FOKKER C KIKKERT
DEN BURG-TEXEL

DEF.KEURING: 12-10-84

ontw.	besp.	evenr.	type	beenw.	vacht	alg. voork.
88	94	87	86	84	91	AB 88

VB.INDEX: 108 BTH: 70%

M. 07-3938-000379

GEB. 18 - 3 - 83 3-LING

FOKKER C A COMMANDEUR
DEN HOORN-TEXEL

ontw.	besp.	evenr.	type	beenw.	vacht	alg. voork.
86	86	86	86	86	88	AB 86

WIERP IN	KEER	LAMMEREN
	4	7

EN BRACHT ER	GROOT
	7

VB.INDEX: 92 BTH: 51%

01-08-1988

DE SECRETARIS

V.V. 05-1851-000382

GEB. 7 - 3 - 82 2-LING

FOKKER W TH M V AKEN
ETTEN

VRL.KEURING: 17- 1-83

ontw.	besp.	evenr.	type	beenw.	vacht	alg. voork.
AB	AB	B+	AB	B+	AB	AB 86

VB.INDEX: 99 BTH: 28%

V.M. 07-4030-000244

GEB. 10 - 4 - 82 1-LING

FOKKER C KIKKERT
DEN BURG-TEXEL

ontw.	besp.	evenr.	type	beenw.	vacht	alg. voork.
B+	AB	AB	AB	B+	AB	AB 86

WIERP IN	KEER	LAMMEREN
	5*	10

EN BRACHT ER	GROOT
	10

VB.INDEX: 99 BTH: 37%

M.V. 07-3938-000203VP

GEB. 23 - 3 - 82 2-LING

FOKKER C A COMMANDEUR
DEN HOORN-TEXEL

DEF.KEURING: 24-10-83

ontw.	besp.	evenr.	type	beenw.	vacht	alg. voork.
AB	AB	AB	AB	B+	AB	AB 87

VB.INDEX: 97 BTH: 37%

M.M. 07-3938-000015

GEB. 28 - 3 - 81 1-LING

FOKKER C A COMMANDEUR
TEXEL

ontw.	besp.	evenr.	type	beenw.	vacht	alg. voork.
B+	AB	AB	AB	B+	AB	AB 85

WIERP IN	KEER	LAMMEREN
	4*	8

EN BRACHT ER	GROOT
	7

Spermaprijs f 15,= per rietje.

Ram 3938-0550 is een zeer goed ontwikkelde ruim gebouwde best bespierde goed typische ram met goed beenwerk en een goede vacht. De kop is wat gewoon.

Van ram 3938-0550 zijn bij het stamboek 135 worpen geregistreerd waaruit 254 lammeren geboren zijn.

Ram 3938-0550 geeft goed ontwikkelde vlot bespierde en meestal goed typische dieren. De voorhand is ruim, de middenhand lang diep en sterk en de achterhand is ruim en best gevuld. Het beenwerk is korrekt. De koppen zijn soms wat gewoon. De dochters geven de indruk produktieviteit en bespiering goed te kunnen combineren.

In 1986 verkreeg hij het predikaat "Voorlopig Premierem".

Van zijn dochters hebben er 32 gelamd. Deze gaven:

- op 1-jarige leeftijd 24 worpen met 38 lammeren (1.58)
- op 2-jarige leeftijd 13 worpen met 28 lammeren (2.15)

Ram 3938-0550 lijkt een aantrekkelijke ram voor het verkrijgen van goed ontwikkelde korrekt gebouwde bespierde schapen die tevens vrij goed tot goed van type zijn.

Ram 3938-0550 is o.a. gebruikt bij C.A. Commandeur te Texel, C. Vis te Venhuizen, A. v. Iersel te Nederweert en W. Moonen te Nederweert.

Ram 3938-0550 is verleden jaar reeds ingezet door de Stichting "Schapen-K.I.





NEDERLANDS TEXELS SCHAPENSTAMBOEK

AFDELING DRENTE

AFSTAMMINGSBEWIJS VAN

RAM 05-2542-000173

GEBOREN 4 - 3 - 85 2-LING

FOKKER J WASSINK
VORDEN

EIGENAAR G. Everts
Tiekamp 1
9533 PM DROUWEN

DEF. KEURING: 8-10-86
ontw. besp. evenr. type beenw. vacht alg. voork.
88 90 86 87 84 87 AB 87

WIERP IN KEER LAMMEREN

EN BRACHT ER GROOT

VB. INDEX: 100 BTH: 68%

VP : betekent voorlopig premieram
DP : betekent definitief premieram
PREF : betekent preferent
S*, S**, S*** : betekent steroci (1, 2 of 3 sterren)
* : betekent geworpen als 1-jarige
B : betekent blindfaktor drager

V. 07-4030-000437VP

GEB. 1 - 4 - 84 2-LING

FOKKER C KIKKERT
DEN BURG-TEXEL

DEF. KEURING: 25-10-85
ontw. besp. evenr. type beenw. vacht alg. voork.
88 88 86 85 84 85 AB 86

VB. INDEX: 92 BTH: 72%

M. 05-2542-000088S*

GEB. 18 - 3 - 82 3-LING

FOKKER J WASSINK
VORDEN

ontw. besp. evenr. type beenw. vacht alg. voork.
AB AB B+ AB B+ A AB 86

WIERP IN 5 KEER 10 LAMMEREN

EN BRACHT ER 10 GROOT
VB. INDEX: 102 BTH: 54%

01-08-1988

DE SECRETARIS

V.V. 09-3701-000095DP

GEB. 15 - 6 - 82 2-LING

FOKKER R J VAN DOORN
AXEL

DEF. KEURING: 24-10-83
ontw. besp. evenr. type beenw. vacht alg. voork.
B+ A AB A B+ AB AB 88

VB. INDEX: 95 BTH: 68%
V.M. 07-0000-049885S***

GEB. 25 - 3 - 80 2-LING

FOKKER C KIKKERT
TEXEL

ontw. besp. evenr. type beenw. vacht alg. voork.
AB AB

WIERP IN 6 KEER 15 LAMMEREN
EN BRACHT ER 13 GROOT

VB. INDEX: 102 BTH: 33%
M.V. 04-0000-004208

GEB. 21 - 3 - 80 2-LING

FOKKER C KIKKERT
TEXEL

DEF. KEURING: 20-10-81
ontw. besp. evenr. type beenw. vacht alg. voork.
AB A AB A B AB AB 89
VB. INDEX: 106 BTH: 63%

M.M. 05-0000-02115XS***

GEB. 30 - 3 - 78 1-LING

FOKKER J WASSINK
VORDEN

ontw. besp. evenr. type beenw. vacht alg. voork.
AB AB B+ AB B+ AB AB

WIERP IN 5 KEER 13 LAMMEREN
EN BRACHT ER 12 GROOT

Spermaprijs f 15,- per rietje.

Ram 2542-0173 is een normaal ontwikkelde vlot bespierde goed typisch ram met een vlot goede vacht. De kop is wat gewoon. Het beenwerk kon vooral in de koten wat sterker.

Van ram 2542-0173 zijn bij het stamboek 48 worpen geregistreerd waaruit 89 lammeren zijn geboren.

Ram 2542-0173 geeft goed ontwikkelde goed bespierde typische dieren. De voorhand is ruim en korrekt, de middenhand heeft een goede lengte en is sterk en diep, de achterhand is ruim en goed gevuld. De vachten zijn goed. De kop is goed gevormd. Bij enkele dieren konden de benen wat meer kracht vertonen.

Van zijn dochters hebben er 18 gelamd. Deze gaven:

- op 1-jarige leeftijd 15 worpen met 19 lamm. (1.26)
- op 2-jarige leeftijd 8 worpen met 13 lamm. (1.62)

Ram 2542-0173 lijkt een aantrekkelijke ram voor het verkrijgen van typische goed bespierde dieren met goede vachten en waarbij de ontwikkeling blijft behouden. Het beenwerk verdient enige aandacht.

Ram 2542-0173 is gebruikt door J. Roelofs te Lemelerveld en G. Everts te Drouwen.

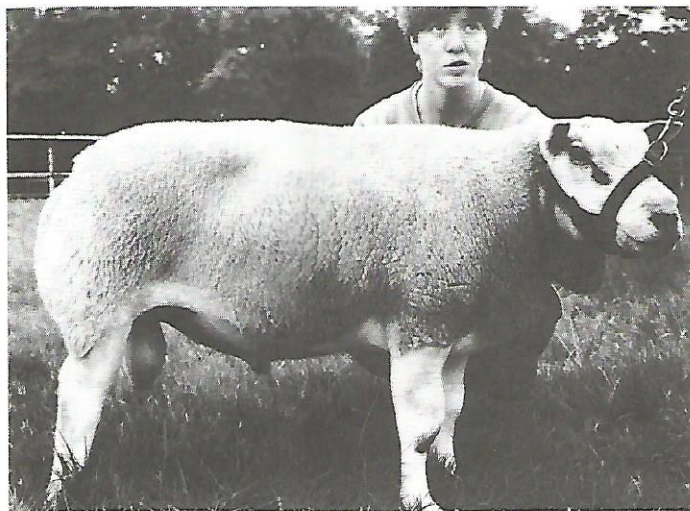



NEDERLANDS TEXELS SCHAPENSTAMBOEK

AFDELING LIMBURG/BRABANT

AFSTAMMINGSBEWIJS VAN

RAM 07-3938-000659

GEBOREN 6 - 4 - 85 1 - LING

FOKKER C A COMMANDEUR
DEN HOORN-TEXEL

EIGENAAR P. Martens
Kapelstraat 14
5154 AW ELSHOUT

DEF. KEURING: 4-12-86
ontw. besp. evenr. type beenw. vacht alg. voork.
85 87 87 87 81 84 AB 86

WIERP IN KEER LAMMEREN
EN BRACHT ER GROOT

VB. INDEX: 102 BTH: 71%

VP : betekent voorlopig premieram
DP : betekent definitief premieram
PREF : betekent preferent
S*, S**, S*** : betekent sterool (1, 2 of 3 sterren)
* : betekent geworpen als 1-jarige
B : betekent blindfaktordrager

V. 07-3938-000500

GEB. 17 - 3 - 84 2 - LING

FOKKER C A COMMANDEUR
DEN HOORN-TEXEL

VRL. KEURING: 1-11-84
ontw. besp. evenr. type beenw. vacht alg. voork.
82 86 86 87 83 86 AB 86

VB. INDEX: 110 BTH: 48%

M. 07-3938-000493

GEB. 7 - 3 - 84 2 - LING

FOKKER C A COMMANDEUR
DEN HOORN-TEXEL

ontw. besp. evenr. type beenw. vacht alg. voork.
AB AB

WIERP IN 1* KEER 1 LAMMEREN

EN BRACHT ER 1 GROOT
VB. INDEX: 97 BTH: 31%

01-08-1988

DE SECRETARIS

VV. 07-3938-000401 DP

GEB. 21 - 3 - 83 2 - LING

FOKKER C A COMMANDEUR
TEXEL

DEF. KEURING: 1-11-84
ontw. besp. evenr. type beenw. vacht alg. voork.
86 86 87 87 87 94 AB 87

VB. INDEX: 110 BTH: 71%

V.M. 07-0000-051627

GEB. 24 - 3 - 80 2 - LING

FOKKER C. A COMMANDEUR
TEXEL

ontw. besp. evenr. type beenw. vacht alg. voork.
B+ AB

WIERP IN 4 KEER 10 LAMMEREN
EN BRACHT ER 8 GROOT

M.V. 07-3938-000350

GEB. 28 - 3 - 83 2 - LING

FOKKER C A COMMANDEUR
DEN HOORN-TEXEL

DEF. KEURING: 10-1-85
ontw. besp. evenr. type beenw. vacht alg. voork.
84 85 87 86 85 86 AB 86

VB. INDEX: 94 BTH: 60%

M.M. 07-3938-000245

GEB. 26 - 3 - 82 2 - LING

FOKKER C A COMMANDEUR
DEN HOORN-TEXEL

ontw. besp. evenr. type beenw. vacht alg. voork.
AB AB AB AB B+ B+ AB 85

VB. INDEX: 99 BTH: 14%

WIERP IN 2 KEER 4 LAMMEREN
EN BRACHT ER 4 GROOT

Spermaprijs f 15,= per rietje.

Ram 3938-0659 is een gewoon ontwikkelde vlot bespierde compact gebouwde typische ram met een sprekende wat blauwe kop. Het beenwerk is fijn en kon in gang wat meer kracht vertonen. Van ram 3938-0659 zijn bij het stamboek 101 worpen geregistreerd waaruit 190 lammeren zijn geboren.

Ram 3938-0659 heeft vrij goed ontwikkelde best bespierde dieren die vrij goed tot goed van type zijn. De koppen zijn wat wisselend van gewoon tot goed en soms wat blauw. Het beenwerk kan vooral in de voorbenen wat meer kracht vertonen.

Van zijn dochters hebben er 28 gelamd. Deze gaven:

- op 1-jarige leeftijd 27 worpen met 34 lammeren (1,25)
- op 2-jarige leeftijd 1 worp met 2 lammeren.

Ram 3938-0659 lijkt een aantrekkelijke ram voor schapenhouders die er naar streven om hun typische schapen wat meer ruimte en bespiering te geven. Het beenwerk verdient wel enige aandacht.

Ram 3938-0659 is gebruikt door P. Martens te Elshout.

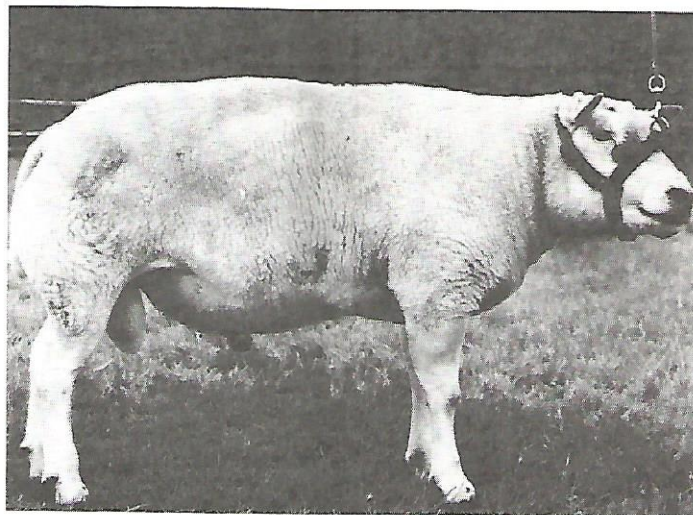



NEDERLANDS TEXELS SCHAPENSTAMBOEK

AFDELING **FRIESLAND**

AFSTAMMINGSBEWIJS VAN

RAM 01-0282-000496VP

GEBOREN **22 - 3 - 86** 2 - LING

FOKKER **N VD WYTGAARD WEY**

EIGENAAR **J.W.v.d.Schaaf mede-eig. K.W.Betten**
Jagtlustweg 4 Bounalaan 2
9146 CJ HANTUMERLUITBUREN 9172 PB FOXWERD

DEF.KEURING: **5-10-87**

ontw.	besp.	evenr.	type	beenw.	vacht	alg. voork.
89	87	87	87	85	89	AB 87

WIERP IN KEER LAMMEREN

EN BRACHT ER GROOT

GR.INDEX: **90** VB.INDEX: **114** BTH: **61%**

VP : betekent voorlopig premieram
 DP : betekent definitief premieram
 PREF : betekent preferent
 S*, S**, S*** : betekent sterrooi (1, 2 of 3 sterren)
 * : betekent geworpen als 1-jarige
 B : betekent blindfaktordrager

V. **10-3337-000043DP**

GEB. **24 - 2 - 84** 2-LING

FOKKER **GEBR AUGUSTYN ETTEN-LEUR**

DEF.KEURING: **10- 1-86**

ontw.	besp.	evenr.	type	beenw.	vacht	alg. voork.
84	89	87	90	82	87	AB 87

VB.INDEX: **93** BTH: **72%**

M. **01-0282-000282**

GEB. **8 - 3 - 84** 2-LING

FOKKER **N VD WYTGAARD WEY**

ontw.	besp.	evenr.	type	beenw.	vacht	alg. voork.
87	87	86	87	83	88	AB 87

WIERP IN **4*** KEER **7** LAMMEREN

EN BRACHT ER **6** GROOT
 VB.INDEX: **105** BTH: **65%**

02-08-1988

DE SECRETARIS

V.V. **09-3701-000095DP**

GEB. **15 - 6 - 82** 2-LING

FOKKER **R J VAN DOORN AXEL**

DEF.KEURING: **24-10-83**

ontw.	besp.	evenr.	type	beenw.	vacht	alg. voork.
B+	A	AB	A	B+	AB	AB 88

VB.INDEX: **95** BTH: **68%**

V.M. **10-3337-000022S*****

GEB. **18 - 2 - 82** 2-LING

FOKKER **GEBR AUGUSTYN ETTEN-LEUR**

ontw.	besp.	evenr.	type	beenw.	vacht	alg. voork.
AB	AB	B+	AB	B+	AB	AB 85

WIERP IN **6*** KEER **13** LAMMEREN
 EN BRACHT ER **13** GROOT

VB.INDEX: **102** BTH: **41%**
 M.V. **01-0234-000308PREF**

GEB. **4 - 3 - 83** 2-LING

FOKKER **W SCHUILING ELSLOO**

DEF.KEURING: **9-12-87**

ontw.	besp.	evenr.	type	beenw.	vacht	alg. voork.
92	92	90	89	85	89	A 90

VB.INDEX: **103** BTH: **69%**

M.M. **01-0234-000230S****

GEB. **17 - 3 - 82** 3-LING

FOKKER **W SCHUILING ELSLOO**

ontw.	besp.	evenr.	type	beenw.	vacht	alg. voork.
AB	AB	AB	AB	B+	AB	AB 86

VB.INDEX: **96** BTH: **48%**

WIERP IN **5** KEER **9** LAMMEREN
 EN BRACHT ER **9** GROOT

Spermaprijs f 20,= per rietje.

Ram 0282-0496 is een goed ontwikkelde, vlot bespiede vlot typische ram met een extra vacht en een sprekende kop. Van ram 0282-0496 zijn bij het stamboek 77 worpen geregistreerd waaruit 126 lammeren zijn geboren.

Ram 0282-0496 geeft vrij goed ontwikkelde vlot bespiede goed typische dieren die voorzien zijn van een beste vacht. De koppen zijn doorgaans goed doch soms wat blauw. De voorhand is goed gesloten doch soms wat licht, de middenhand is sterk diep en voldoende lang, de achterhand is ruim en mooi bespied. Het beenwerk is wat fijn terwijl de achterbenen soms wat rond staan.

In 1988 wordt hij gekeurd voor "Defenitief-Premieram".

Van de 13 in 1987 geboren oaien (allen uit 1-jarige moeders) hebben er 10 als jaarling geland. Deze wierpen 17 lammeren en brachten er 16 groot.

Ram 0282-0496 lijkt een aantrekkelijke ram voor het verkrijgen van vrij typische goed ontwikkelde vlot bespiede schapen met beste vachten.

Ram 0282-0496 is gebruikt door J. v.d. Schaaf te Hantumeruitburen en K. Betten te Ferwerd.

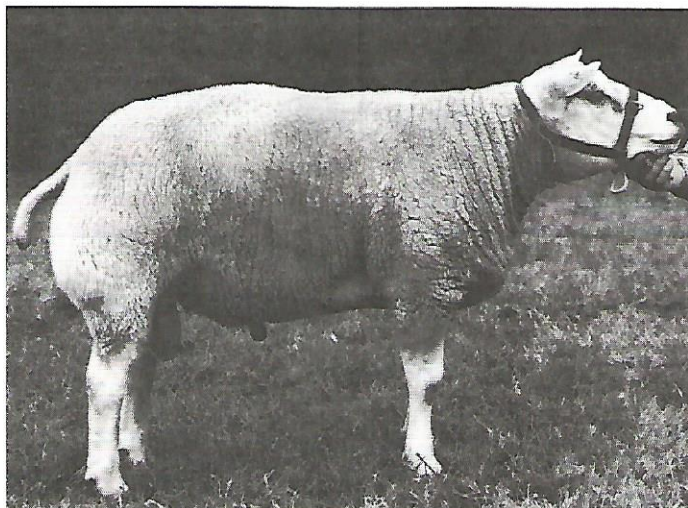



NEDERLANDS TEXELS SCHAPENSTAMBOEK

AFDELING FRIESLAND

AFSTAMMINGSBEWIJS VAN

RAM 01-0254-000438

GEBOREN 15 - 3 - 86 2-LING

FOKKER TH ROORDA
WYTGAARD

EIGENAAR E.R.de Jong mede-eig. Joh.Dankert
Burenlaan 1 mevr.Talsma-de Jong
8749 tm Pingjum

DEF.KEURING: 18-12-87

ontw.	besp.	evenr.	type	beenw.	vacht	alg. voork.
89	88	88	89	85	86	AB 88

WIERP IN KEER LAMMEREN

EN BRACHT ER GROOT

GR-INDEX: 101 VB-INDEX: 104 BTH: 59%

VP : betekent voorlopig premieram
DP : betekent definitief premieram
PREF : betekent preferent
S*,S**,S*** : betekent sterrei (1, 2 of 3 sterren)
* : betekent geworpen als 1-jarige
B : betekent blindfaktordrager

V. 01-0282-000281VP

GEB. 8 - 3 - 84 2-LING

FOKKER N VD WEY
WYTGAARD

DEF.KEURING: 9-10-85

ontw.	besp.	evenr.	type	beenw.	vacht	alg. voork.
88	88	87	90	80	90	AB 88

VB-INDEX: 99 BTH: 73%

M. 01-0254-000229S**

GEB. 1 - 3 - 83 3-LING

FOKKER TH ROORDA
WYTGAARD

ontw.	besp.	evenr.	type	beenw.	vacht	alg. voork.
88	86	87	86	84	85	AB 86

WIERP IN 4 KEER 9 LAMMEREN

EN BRACHT ER 9 GROOT

VB-INDEX: 100 BTH: 59%

01-08-1988

DE SECRETARIS

V.V. 01-0234-000308PREF

GEB. 4 - 3 - 83 2-LING

FOKKER W SCHUILING
ELSL00

DEF.KEURING: 9-12-87

ontw.	besp.	evenr.	type	beenw.	vacht	alg. voork.
92	92	90	89	85	89	A 90

VB-INDEX: 103 BTH: 69%

V.M. 01-0234-000230S**

GEB. 17 - 3 - 82 3-LING

FOKKER W SCHUILING
ELSL00

ontw.	besp.	evenr.	type	beenw.	vacht	alg. voork.
AB	AB	AB	AB	B+	AB	AB 86

WIERP IN 5 KEER 9 LAMMEREN
EN BRACHT ER 9 GROOT

VB-INDEX: 96 BTH: 48%

M.V. 08-2968-000024DP

GEB. 15 - 3 - 80 2-LING

FOKKER P.E LAAN
WOERDEN

DEF.KEURING: 17-11-82

ontw.	besp.	evenr.	type	beenw.	vacht	alg. voork.
AB	AB	A	A	AB	AB	A 91

VB-INDEX: 102 BTH: 63%

M.M. 01-0000-008838S*

GEB. 1 - 3 - 79 4-LING

FOKKER TH ROORDA
WIJGAARD

ontw.	besp.	evenr.	type	beenw.	vacht	alg. voork.
AB	B+	B+	B+	AB	B+	B+ 81

WIERP IN 4 KEER 9 LAMMEREN
EN BRACHT ER 8 GROOT

Spermaprijs f 15,= per rietje.

Ram 0254-0438 is een royaal ontwikkelde ruim gebouwde lange goed bespierde typische ram met een sprekende kop en goed beenwerk. De bovenbouw kon iets vaster.

Van ram 0254-0438 zijn bij het stamboek 34 worpen geregistreerd waarui 65 lammeren zijn geboren.

Ram 0254-0438 geeft royaal ontwikkelde ruime doorgaans goed bespierde en vrij goed typische dieren met korrekt beenwerk. De voorhand is ruim, de middenhand is lang en diep doch kon soms wat vaster zijn, de achterhand is ruim en goed gevuld. Van de 24 in 1987 geboren ooiën hebben er 7 als jaarling gelamd. Deze wierpen 1 lammeren en brachten er 8 groot.

Ram 0254-0438 lijkt een aantrekkelijke ram voor het verkrijgen van royaal ontwikkelde goed bespierde vrij goed typische schapen.

Ram 0254-0438 is gebruikt door S.D. Hilarides te Pingjum.

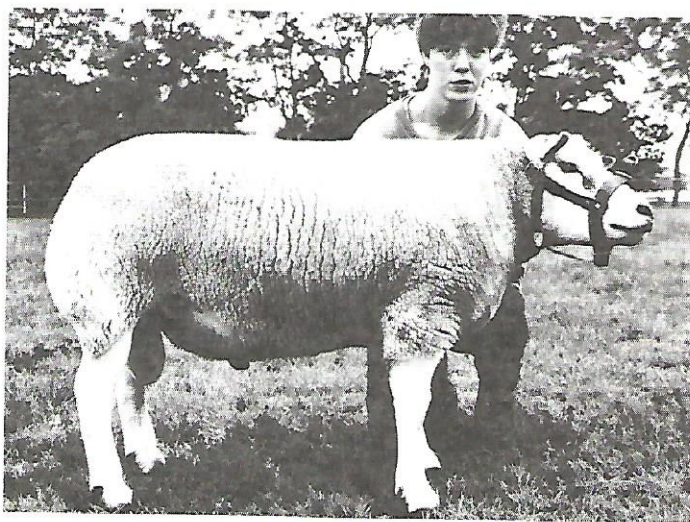



NEDERLANDS TEXELS SCHAPENSTAMBOEK

AFDELING DRENTE

AFSTAMMINGSBEWIJS VAN

RAM 04-1519-000165

GEBOREN 27 - 2 - 87 2 - LING

FOKKER K NYEBOER
VRIEZENVEEN

EIGENAAR H. Brals
Broekhuizen 16
7961 LL BROEKHUIZEN

VRL. KEURING: 17-11-87

ontw.	besp.	evenr.	type	beenw.	vacht	alg. voork.
87	86	37	87	84	84	AB 86

WIERP IN KEER LAMMEREN

EN BRACHT ER GROOT

VB. INDEX: 99 BTH: 39%

VP : betekent voorlopig premieram
DP : betekent definitief premieram
PREF : betekent preferent
S*, S**, S*** : betekent sterool (1, 2 of 3 sterren)
* : betekent geworpen als 1-jarige
B : betekent blindfaktordrager

V. 04-1519-000130

GEB. 16 - 3 - 86 2-LING

FOKKER K NYEBOER
VRIEZENVEEN

DEF. KEURING: 19-11-87

ontw.	besp.	evenr.	type	beenw.	vacht	alg. voork.
89	90	82	84	75	82	B+ 84

VB. INDEX: 94 BTH: 55%

M. 04-1519-000066S**

GEB. 17 - 3 - 83 3-LING

FOKKER K NYEBOER
VRIEZENVEEN

ontw.	besp.	evenr.	type	beenw.	vacht	alg. voork.
87	85	85	86	83	88	AB 86

WIERP IN 4 KEER 8 LAMMEREN

EN BRACHT ER 6 GROOT
VB. INDEX: 103 BTH: 55%

01-08-1988

DE SECRETARIS

V.V. 04-1519-000090

GEB. 24 - 2 - 85 2-LING

FOKKER K NYEBOER
VRIEZENVEEN

VRL. KEURING: 11-9-85

ontw.	besp.	evenr.	type	beenw.	vacht	alg. voork.
87	87	87	87	83	84	AB 87

VB. INDEX: 92 BTH: 68%

V.M. 07-3965-000338S*

GEB. 6 - 4 - 83 2-LING

FOKKER L C EELMAN
OOSTEREND-TEXEL

ontw.	besp.	evenr.	type	beenw.	vacht	alg. voork.
88	88	87	87	84	84	AB 87

WIERP IN 4 KEER 7 LAMMEREN
EN BRACHT ER 6 GROOT

VB. INDEX: 95 BTH: 56%

M.V. 02-0443-000254

GEB. 25 - 3 - 82 2-LING

FOKKER K GEERTSEMA
GRONINGEN

VRL. KEURING: 21-12-82

ontw.	besp.	evenr.	type	beenw.	vacht	alg. voork.
B+	AB	A	A	B+	A	AB 88

VB. INDEX: 100 BTH: 19%

M.M. 04-0000-021605S**

GEB. 17 - 3 - 79 2-LING

FOKKER K NIJEBOER
VRIEZENVEEN

ontw.	besp.	evenr.	type	beenw.	vacht	alg. voork.
AB	AB	AB	AB	B+	AB	AB 85

WIERP IN 4* KEER 9 LAMMEREN
EN BRACHT ER 9 GROOT

Spermaprijs f 15,= per rietje.

Ram 1519-0165 is een goed ontwikkelde goed bespierde goed typische ram met een sprekende kop. De vacht is normaal goed.

Van ram 1519-0165 zijn bij het stamboek 17 worpen geregistreerd waaruit 30 lammeren zijn geboren.

Ram 1519-0165 geeft goed ontwikkelde vrij goed tot goed bespierde goed typische dieren met sprekende koppen. De voorhand is ruim, de middenhand voldoende lang diep en sterk en de achterhand is ruim en doorgaans goed tot best gevuld.

Ram 1519-0165 lijkt een aantrekkelijke ram voor het verkrijgen van typische goed ontwikkelde en goed bespierde ooien.

Ram 1519-0165 is gebruikt door H. Brals te Ruinerwold en J. Wildeboer te Nyeveen.

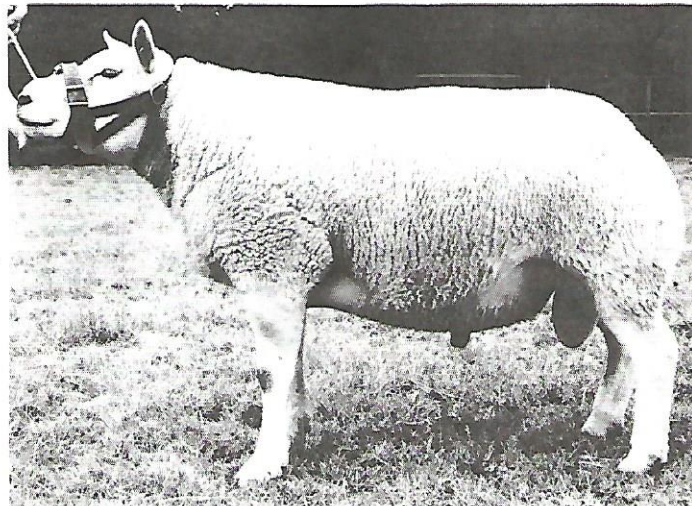



NEDERLANDS TEXELS SCHAPENSTAMBOEK

AFDELING NOORD-HOLLAND

AFSTAMMINGSBEWIJS VAN

RAM 07-3938-000901

GEBOREN 11-3-87 2-LING

FOKKER C A COMMANDEUR
DEN HOORN-TEXEL

EIGENAAR C.A. Commandeur
Stolweg 35
1797 AW DEN HOORN / TEXEL

VRL. KEURING: 28-10-87

ontw.	besp.	evenr.	type	beenw.	vacht	alg. voork.
85	88	87	87	83	92	AB 86

WIERP IN KEER LAMMEREN

EN BRACHT ER GROOT

GR. INDEX: 110 VB. INDEX: 113 BTH: 47%

VP : betekent voorlopig premieram
DP : betekent definitief premieram
PREF : betekent preferent
S*, S**, S*** : betekent sterool (1, 2 of 3 sterren)
* : betekent geworpen als 1-jarige
B : betekent blindfaktordrager

V. 07-3938-000790VP

GEB. 27-1-86 2-LING

FOKKER C A COMMANDEUR
DEN HOORN-TEXEL

DEF. KEURING: 28-10-87

ontw.	besp.	evenr.	type	beenw.	vacht	alg. voork.
88	86	85	86	85	86	AB 86

VB. INDEX: 126 BTH: 72%

M. 07-3938-000614

GEB. 13-4-85 2-LING

FOKKER C A COMMANDEUR
DEN HOORN-TEXEL

ontw.	besp.	evenr.	type	beenw.	vacht	alg. voork.
87	86	82	84	83	88	B+ 84

WIERP IN 2 KEER 4 LAMMEREN

EN BRACHT ER 4 GROOT
VB. INDEX: 101 BTH: 61%

DE SECRETARIS

VV. 07-3938-000550VP

GEB. 27-3-85 2-LING

FOKKER C A COMMANDEUR
DEN HOORN-TEXEL

DEF. KEURING: 17-10-86

ontw.	besp.	evenr.	type	beenw.	vacht	alg. voork.
87	88	86	86	82	86	AB 86

VB. INDEX: 119 BTH: 73%

V.M. 07-3939-000137

GEB. 2-3-83 4-LING

FOKKER C J COMMANDEUR
DEN BURG-TEXEL

ontw.	besp.	evenr.	type	beenw.	vacht	alg. voork.
83	85	84	88	83	87	AB 87

WIERP IN 2 KEER 4 LAMMEREN
EN BRACHT ER 4 GROOT
VB. INDEX: 97 BTH: 44%

M.V. 07-4030-000350

GEB. 28-4-83 2-LING

FOKKER C KIKKERT
DEN BURG-TEXEL

DEF. KEURING: 12-10-84

ontw.	besp.	evenr.	type	beenw.	vacht	alg. voork.
88	94	87	86	84	91	AB 88

VB. INDEX: 108 BTH: 70%

M.M. 07-3938-000168

GEB. 19-3-82 2-LING

FOKKER C A COMMANDEUR
DEN HOORN-TEXEL

ontw.	besp.	evenr.	type	beenw.	vacht	alg. voork.
AB	AB	AB	AB	B+	AB	AB 87

VB. INDEX: 95 BTH: 35%

WIERP IN 3 KEER 6 LAMMEREN
EN BRACHT ER 5 GROOT

01-08-1988

Spermaprijs f 30, per rietje.

Ram 3938 -0901 is een royaal ontwikkelde, best bespierde goed typische ram met een vrij goede kop en een dunne maar wat lange staart.

Van ram 3938-0901 zijn bij het stamboek 41 worpen geregistreerd waaruit 81 lammeren zijn geboren.

Ram 3938-0901 geeft vlot ontwikkelde best bespierde en goed typische lammeren met een ruime voldoende diepe voorhand, een lange sterke en diepe middenhand en een ruim best gevulde achterhand. De koppen zijn vooral bij de ooilammeren goed sprekend.

Ram 3938-0901 lijkt een aantrekkelijke ram voor het verkrijgen van goed ontwikkelde best bespierde schapen waarbij het type blijft behouden.

Ram 3938-0901 is gebruikt door C.A. Commandeur te Texel, J. Hoedjes te Bergen, R. Hellinga te Grouw en Th. Sixma te Oranjewoud.

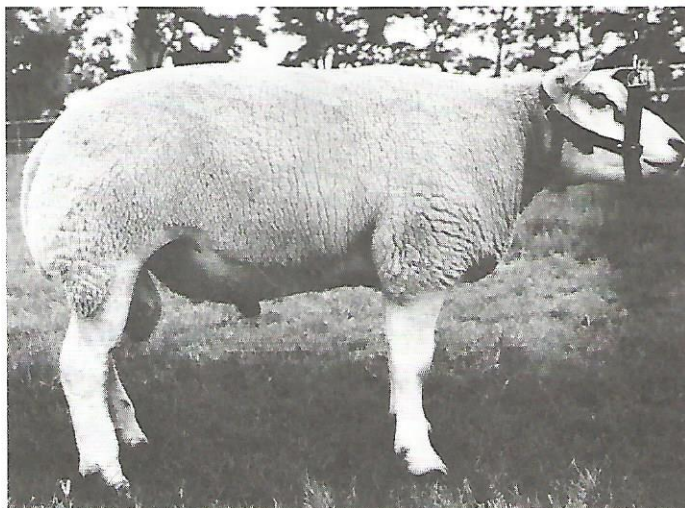



NEDERLANDS TEXELS SCHAPENSTAMBOEK

AFDELING **FRIESLAND**

AFSTAMMINGSBEWIJS VAN

RAM 01-0254-000425

GEBOREN **13 - 3 - 86** 2-LING

FOKKER **TH ROORDA**
WYTGAARD

EIGENAAR **STICHTING SCHAPEN K.I.**

DEF.KEURING: 9-10-87

ontw.	besp.	evenr.	type	beenw.	vacht	alg. voork.
87	88	86	87	84	88	AB 87

WIERP IN KEER LAMMEREN

EN BRACHT ER GROOT

GR.INDEX: 98 VB.INDEX: 108 BTH: 66%

VP : betekent voorlopig premieram
 DP : betekent definitief premieram
 PREF : betekent preferent
 S*, S**, S*** : betekent sterrei (1, 2 of 3 sterren)
 * : betekent geworpen als 1-jarige
 B : betekent blindfaktordrager

V. **01-0282-000281VP**

GEB. **8 - 3 - 84** 2-LING

FOKKER **N VD WEY**
WYTGAARD

DEF.KEURING: 9-10-85

ontw.	besp.	evenr.	type	beenw.	vacht	alg. voork.
88	88	87	90	80	90	AB 88

VB.INDEX: 99 BTH: 73%

M. **01-0254-000208S****

GEB. **25 - 2 - 83** 2-LING

FOKKER **TH ROORDA**
WYTGAARD

ontw.	besp.	evenr.	type	beenw.	vacht	alg. voork.
88	87	88	86	83	87	AB 87

WIERP IN **3** KEER **6** LAMMEREN

EN BRACHT ER **6** GROOT

VB.INDEX: 99 BTH: 57%

01-08-1988

DE SECRETARIS

V.V. **01-0234-000308PREF**

GEB. **4 - 3 - 83** 2-LING

FOKKER **W SCHUILING**
ELSL00

DEF.KEURING: 9-12-87

ontw.	besp.	evenr.	type	beenw.	vacht	alg. voork.
92	92	90	89	85	89	A 90

V.M. **01-0234-000230S****
VB.INDEX: 103 BTH: 69%

GEB. **17 - 3 - 82** 3-LING

FOKKER **W SCHUILING**
ELSL00

ontw.	besp.	evenr.	type	beenw.	vacht	alg. voork.
AB	AB	AB	AB	B+	AB	AB 86

WIERP IN **5** KEER **9** LAMMEREN
 EN BRACHT ER **9** GROOT

VB.INDEX: 96 BTH: 48%

M.V. **08-2968-000024DP**

GEB. **15 - 3 - 80** 2-LING

FOKKER **P.E LAAN**
WOERDEN

DEF.KEURING: 17-11-82

ontw.	besp.	evenr.	type	beenw.	vacht	alg. voork.
AB	AB	A	A	AB	AB	A 91

VB.INDEX: 102 BTH: 63%

M.M. **01-0254-000029S****

GEB. **6 - 3 - 80** 2-LING

FOKKER **TH ROORDA**
WIJGAARD

ontw.	besp.	evenr.	type	beenw.	vacht	alg. voork.
AB	AB	AB	AB	AB	AB	AB 89

VB.INDEX: 99 BTH: 39%

WIERP IN **7** KEER **13** LAMMEREN
 EN BRACHT ER **13** GROOT

Spermaprijs f 5,- per rietje

Ram 0254-0425 is een goed ontwikkelde ruime best bespierde ram met een beste vacht.

Van ram 0254-0425 zijn bij het stamboek 42 worpen geregistreerd waaruit 82 lammeren zijn geboren.

Ram 0254-0425 geeft goed ontwikkelde goed bespierde dieren met een goede voorhand een lange diepe middenhand en een ruim goed gevuld achterstel. Het type is voldoende goed.

Van zijn 26 in 1987 geboren dochters hebben er 13 als jaarling gelamd. Deze wierpen 20 lammeren en brachten er 17 groot.

Ram 0254-0425 is gebruikt door H.A. de Vries te Wiererd.

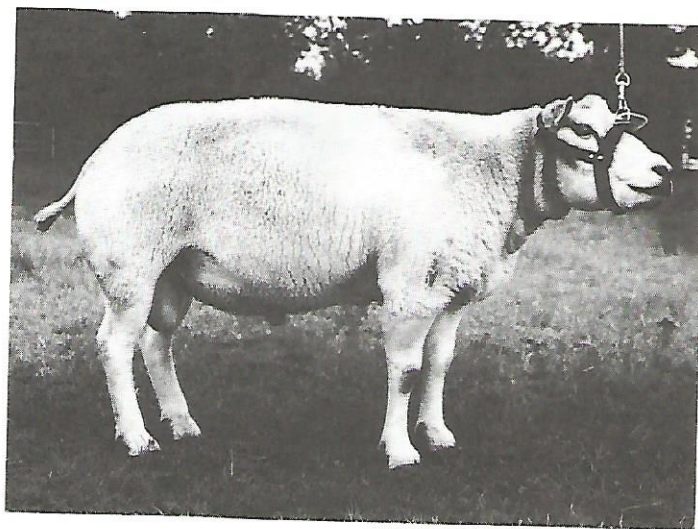



NEDERLANDS TEXELS SCHAPENSTAMBOEK

AFDELING GELDERLAND

AFSTAMMINGSBEWIJS VAN

RAM 05-2061-000221

GEBOREN 8 - 3 - 86 2 - LING

FOKKER COMB GROENEVELD-HERWIJNEN
POEDEROYEN

EIGENAAR STICHTING SCHAPEN K.I.

DEF.KEURING: 3-11-87

ontw.	besp.	evenr.	type	beenw.	vacht	alg. voork.
92	88	84	87	85	87	AB 87

WIERP IN KEER LAMMEREN

EN BRACHT ER GROOT

VB.INDEX: 104 BTH: 43%

VP : betekent voorlopig premieram
 DP : betekent definitief premieram
 PREF : betekent preferent
 S*, S**, S*** : betekent sterrooi (1, 2 of 3 sterren)
 * : betekent geworpen als 1-jarige
 B : betekent blindtaktordrager

V. 09-3728-000170

GEB. 31 - 3 - 84 2-LING

FOKKER A VD WEYDE
ELLEMEET

DEF.KEURING: 8-1-86

ontw.	besp.	evenr.	type	beenw.	vacht	alg. voork.
86	86	87	87	85	88	AB 87

VB.INDEX: 106 BTH: 48%

M. 05-4604-000129

GEB. 2 - 2 - 83 2-LING

FOKKER W GROENEVELD
POEDEROYEN

ontw.	besp.	evenr.	type	beenw.	vacht	alg. voork.
85	84	84	84	80	86	B+ 84

WIERP IN 2 KEER 4 LAMMEREN

EN BRACHT ER 4 GROOT
VB.INDEX: 98 BTH: 39%

01-08-1988

DE SECRETARIS

V.V. 07-3994-000109

GEB. 15 - 3 - 83 2-LING

FOKKER J A G HOEDJES
BERGEN

VRL.KEURING: 8-12-83

ontw.	besp.	evenr.	type	beenw.	vacht	alg. voork.
AB	AB	AB	AB	B	AB	AB 87

VB.INDEX: 98 BTH: 49%

V.M. 09-3728-000097

GEB. 12 - 3 - 82 3-LING

FOKKER A VD WEYDE
ELLEMEET

ontw.	besp.	evenr.	type	beenw.	vacht	alg. voork.
AB	AB	B+	B+	B+	AB	B+ 83

WIERP IN 5 KEER 12 LAMMEREN

EN BRACHT ER 12 GROOT
VB.INDEX: 107 BTH: 48%

M.V. 05-2216-000009

GEB. 11 - 3 - 81 2-LING

FOKKER B P J M A KOUTERS
ELST GLD

DEF.KEURING: 17-11-82

ontw.	besp.	evenr.	type	beenw.	vacht	alg. voork.
B+	AB	B+	AB	B	A	AB 89

VB.INDEX: 97 BTH: 35%

M.M. 05-0000-041822

GEB. 14 - 3 - 79 2-LING

FOKKER W GROENEVELD
POEDEROYEN

ontw.	besp.	evenr.	type	beenw.	vacht	alg. voork.
AB	AB	AB	AB	B+	AB	AB 88

WIERP IN 4 KEER 8 LAMMEREN
EN BRACHT ER 8 GROOT

Spermaprijs f 5,- per rietje.

Ram 2061-0221 is een best ontwikkelde vlot bespiede ruime sterke ram met korrekt beenwerk.

Van ram 2061-0221 zijn bij het stamboek 8' worpen geregistreerd waaruit 14 lammeren zijn geboren.

Ram 2061-0221 geeft royaal ontwikkelde sterke en bespiede dieren van voldoende goed type.

Van zijn 7 in 1987 geboren oaien hebben er 3 als jaarling gelamd. Deze wierpen 4 lammeren en brachten er ook 4 groot.

Ram 2061-0221 is gebruikt door de comb. Groeneveld-Herwijnen te Poederoyen.

* I.v.m. diefstal van een groot aantal drachtige schapen heeft er in 1988 slechts 1 schaap afgelamd.

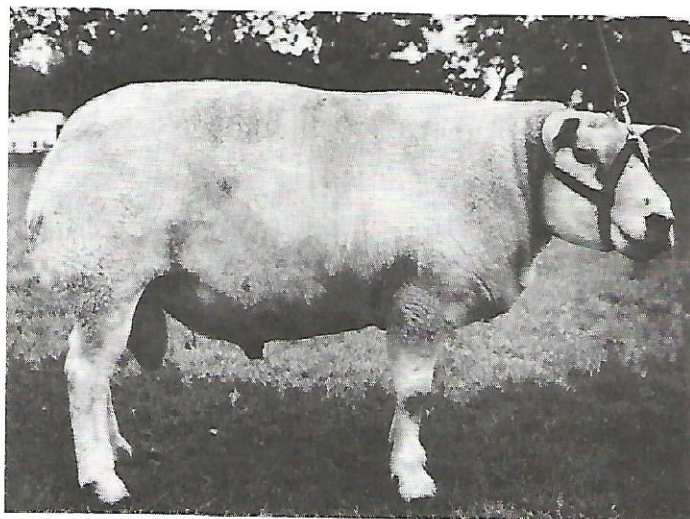



NEDERLANDS TEXELS SCHAPENSTAMBOEK

AFDELING LIMBURG/BRABANT

AFSTAMMINGSBEWIJS VAN

RAM 07-4030-000291

GEBOREN 13 - 3 - 83 2 - LING

FOKKER C KIKKERT
DEN BURG-TEXEL

EIGENAAR STICHTING SCHAPEN K.I.

DEF.KEURING: 9- 1-85

ontw.	besp.	evenr.	type	beenw.	vacht	alg. voork.
87	86	85	84	83	87	AB 85

WIERP IN	KEER	LAMMEREN
EN BRACHT ER	GROOT	

VB. INDEX: 108 BTH: 57%

VP : betekent voorlopig premieram
 DP : betekent definitief premieram
 PREF : betekent preferent
 S*, S**, S*** : betekent sterren (1, 2 of 3 sterren)
 * : betekent geworpen als 1-jarige
 B : betekent blindfaktordrager

V. 07-4030-000200PREF

GEB. 7 - 3 - 82 2 - LING

FOKKER C KIKKERT
TEXEL

DEF.KEURING: 23-11-84

ontw.	besp.	evenr.	type	beenw.	vacht	alg. voork.
B+	A	AB	A	B	AB	AB 87

VB. INDEX: 92 BTH: 70%

M. 07-4030-000108

GEB. 18 - 3 - 81 3 - LING

FOKKER C KIKKERT
DEN BURG-TEXEL

ontw.	besp.	evenr.	type	beenw.	vacht	alg. voork.
AB	AB	B+	AB	B+	AB	AB 86

WIERP IN	KEER	LAMMEREN
EN BRACHT ER	GROOT	

EN BRACHT ER 4 GROOT

01-08-1988

DE SECRETARIS

VV. 07-4030-000056

GEB. 12 - 4 - 81 2 - LING

FOKKER C KIKKERT
DEN BURG-TEXEL

DEF.KEURING: 1-12-82

ontw.	besp.	evenr.	type	beenw.	vacht	alg. voork.
AB	A	AB	A	AB	AB	A 91

VB. INDEX: 101 BTH: 35%

V.M. 07-0000-049862S*

GEB. 3 - 4 - 80 2 - LING

FOKKER C KIKKERT
TEXEL

ontw.	besp.	evenr.	type	beenw.	vacht	alg. voork.
						AB AB

WIERP IN	KEER	LAMMEREN
EN BRACHT ER	GROOT	

VB. INDEX: 104 BTH: 22%

M.V. 07-0000-068372

GEB. 3 - 4 - 80 2 - LING

FOKKER C KIKKERT
TEXEL

VRL.KEURING: 30-10-80

ontw.	besp.	evenr.	type	beenw.	vacht	alg. voork.
B	B	B	B	B	AB	B+

M.M. 07-0000-034643S**

GEB. 22 - 3 - 77 2 - LING

FOKKER C KIKKERT
TEXEL

ontw.	besp.	evenr.	type	beenw.	vacht	alg. voork.
						AB AB

WIERP IN	KEER	LAMMEREN
EN BRACHT ER	GROOT	

RAM 4030-0291

Texelaar

Spermaprijs f 5,- per rietje

Ram 4030-0291 is een vlot goed ontwikkelde korrekt gebouwde goed bespiede vrij goed typische ram.

Van ram 4030-0291 zijn bij het stamboek 52 worpen geregistreerd waaruit 91 lammeren zijn geboren.

Ram 4030-0291 geeft goed ontwikkelde sterke bespiede schapen die voldoende type vertonen.

Van ram 4030-0291 hebben 13 oaien gelamd. Deze gaven:

- op 1-jarige leeftijd 3 worpen met 5 lammeren.
- op oudere leeftijd 26 worpen met 49 lammeren. (1.88)

Ram 4030-0291 is gebruikt door G. Muskens te Cromvoirt en J.C. Geluk te Dinteloord.

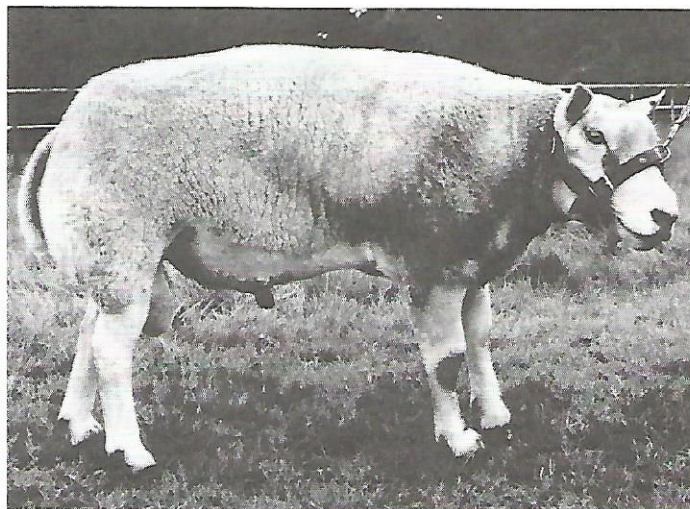

K.I.-RESULTATEN 1987

Hieronder zijn per ram de resultaten weergegeven van de schapen-K.I. in 1987.

ram	aantal ins.	niet terug na 21 dgn	afgelamd	aantal lammeren	gem.aantal lam. per worp	KI- index
0254-0331	87	74,4%	57,5%	91	1,82	105
1851-0152	40	55,0%	45,0%	26	1,44	65
3938-0401	70	68,6%	51,4%	64	1,77	91
3938-0550	79	65,8%	53,2%	77	1,83	97
3938-0601	103	63,1%	51,5%	99	1,87	96
3938-1790	241	64,3%	55,2%	240	1,81	100
4030-0410	134	68,7%	61,2%	142	1,73	106
4030-0520	164	36,6%	24,4%	57	1,43	35
8509-4011	33	51,5%	42,4%	20	1,43	61
(Swifter)						
08550-1534	103	77,7%	62,2%	108	1,69	105
(Vlaming)						
174-977	34	73,5	48,5%	30	1,80	91
(Fin)						
gem.alle rammen	108,8	62,6%	50,5%	95,4	1,74	88
gem. zonder 4030-0520	92,4	67,2%	55,1%	89,7	1,76	97

K.I.-index= aantal lammeren gedeeld door aantal geïnsemineerde oaien x 100.

Uit dit overzicht blijkt dat ram 4030-0520 in negatief opzicht eruit springt. Zonder deze ram zijn de resultaten bevredigend. Dat er aanzienlijke verschillen tussen de bedrijven zijn blijkt uit het volgende overzicht.

niet terug na 21 dagen	aantal bedrijven	aantal geïns.	gem. aantal geïns. per bedrijf
20%	14	186	13,3
40% - 60%	12	165	13,8
60% - 80%	37	583	15,8
80% - 100%	12	182	15,2

Circa twee van de drie bedrijven behaalde een percentage hoger dan 60. Bijna één op de zes bedrijven behaalde een percentage hoger dan 80. Dit geeft nog eens aan dat (mits alles goed voorbereid wordt) zeer goede resultaten behaald kunnen worden.