

Voorwoord jaarverslag 2019



We maken een bijzondere tijd door met elkaar. Even geen sociale contacten en vooral vanuit huis leven en werken. De meeste schapenhouders hebben afgelopen periode afleiding gehad met de lammerenperiode. Een intensieve maar tegelijkertijd de mooiste periode voor een schapenhouder. Als gevolg van de Corona-crisis is de Dag vh Schaap en de landbouwdag in Opmeer reeds afgelast. Ook onze Algemene Ledenvergadering (ALV) is verplaatst tot na de zomer. Met de huidige situatie komen er bij mij herinneringen op vanuit 2007. Toen onze schapen werden getroffen door een virus: blauwtong. Nu treft het de mens, ons allen. Laten we gezond blijven, aandacht hebben voor elkaar en hopen dat we spoedig het "normale" leven weer kunnen oppakken.

Nadat we in 2018 veel administratieve- en bestuurlijk wijzigingen hebben doorgevoerd zoals: de EU-fokkerijverordening, overeenkomst met NSFO, nieuw afstammingsbewijs, gewijzigde statuten en de voorbereidingen voor de vorming van regio Noord-Oost, hebben we ons in 2019 meer kunnen toeleggen op de foktechnische kant van onze vereniging. Zo hebben wij ons huishoudelijk reglement geactualiseerd, het fokreglement aangepast en is het fokdoel 2020 geëvalueerd. Het voorstel is om het fokdoel met 5 jaar te verlengen met een toevoeging van duurzame texelaar met z'n hoog mogelijke wormresistentie (natuurlijke weerstand).

Met dank aan de Foktechnische Commissie voor hun professionele adviezen. NSFO-online is stabiel en wordt gaandeweg steeds uitgebreid met allerlei rapportage's. Intussen een onmisbaar systeem voor onze leden. Zo zijn uit dit systeem afgelopen jaar 2 preferente rammen geselecteerd. Het was inmiddels 10 jaar geleden dat we een preferente ram hadden. Het eisenpakket voor preferente-rammen ligt hoog. Het hoofdbestuur heeft bijzondere aandacht besteed aan deze uitzonderlijke prestatie in de fokkerij. Op een feestelijke bijeenkomst zijn de fokkers, eigenaren en gebruikers van de 2 rammen gehuldigd. De fokkers familie Michels en Van Norel ontvingen een speciale gemaakte trofee voor respectievelijk de rammen 3213-24453 en 2325-48971. Nogmaals van harte gefeliciteerd met deze bijzondere prestatie.

Een zorgelijke ontwikkeling zijn de tarieven van I&R. We zijn al jaren in gesprek met RVO, maar een goed inzicht in de diensten en de kostenontwikkeling van de I&R ontbreken nog steeds. Afgelopen jaren met een tekort van ruim 800.000,- Euro terwijl er geen reserves meer zijn. In het laatste overleg hebben wij gepleit voor een duurzame lange-termijn begroting. Dat de tarieven zullen stijgen lijkt onvermijdelijk. Wij blijven kritisch en in gesprek.

24 augustus 2019: de nationale Keuring. Wat een prachtige dag en wat was het dringen aan de top.

Ruim 850 dieren, 150 meer t.o.v. 2017, waren present en een 2de hal bleek noodzakelijk. De jury moest plaatsen o.b.v. nuances. Het waren de details die de doorslag gaven. Een prachtig evenement met veel bezoekers, een strakke organisatie en met extra aandacht voor het klimaat t.b.v. het welzijn van mens en dier. Mijn complimenten aan allen die deze dag tot een succes hebben gemaakt.

De blik vooruit.

In 2019 hebben we ons georiënteerd om de PR van onze mooie Texelaar extra aandacht te geven. In 2020 zal het hoofdbestuur hiervoor verdere plannen ontvouwen. Daarnaast zullen wij, samen met de afdelingen, ons beraden op de kansen/mogelijkheden van K.I. We liften hierin mee met een initiatiefgroep van melkschapenhouders. Jammer genoeg geen Dag vh Schaap. Mag ik hopen dat onze fokdagen, met mogelijk aangepaste datums, wel doorgang kunnen vinden zodat we elkaar kunnen ontmoeten en kunnen discussiëren over de fokkerij.

Tot slot

In vakblad het Schaap 2019 nr 6/7 heb ik met veel interesse een artikel gelezen over de intelligentie van een schaap. Schapen kunnen snel en effectief dingen leren, tonen met hun oren een veelheid aan emoties en kunnen gezichten herkennen zowel van andere schapen als ander diersoorten en van mensen. Fokkers opgelet, u wordt in de gaten gehouden.

Met een vriendelijke groet,
Johan de Beer
Vz. NTS

Ledenaantallen:

Per 1-1-2019 hadden we 457 leden (368 lidcode 1 48 lidcode 2 en 41 donateurs).

Dit jaar mochten we 18 nieuwe leden verwelkomen waaronder 1 uit Portugal en 1 uit Oostenrijk.

Vergaderingen en activiteiten 2019
Het hoofdbestuur vergaderde 4 maal. Tijdens deze vergaderingen is o.a. gesproken over nationale keuring, Rvo zaken, fokreglement, huishoudelijk reglement, PR, KI, enz.

Tenslotte wil ik iedereen bedanken die een bijdrage hebben geleverd zowel met tekst als foto's voor dit jaarverslag met name Romke Hoekstra voor het vervaardigen en NSFO (Marjo van Bergen) voor het aanleveren van alle overzichten.

Dinie Lusink,
secretaris NTS.

SECRETARIAAT N.T.S.

Dinie Lusink
 Adres: Paaldersteeg 3, 7261 KL, Ruurlo.
 Telefoon: 0573-461234
 E-mail: info@texelsheep.nl
 Website: www.texelsheep.nl
 Penningmeester: Chris van Norel
 Rabobank rekeningnr. NL 87 RABO 0157 4043 66
 t.n.v. Nederlands Texels Schapenstamboek te Oldebroek

SAMENSTELLING HOOFDBESTUUR

Naam	Adres	Telefoon
Dhr. J. de Beer (voorzitter) lid DB	Roosendaalsebaan 2A 4885 JK Achtmaal	076-5985942
Dhr. G.H. Kuipers (lid DB)	Arumerweg 2 8748 AD Witmarsum	06-16784833
Mw. M. v.d. Heuvel	M.A.Reinaldaweg 41 3461 CD Linschoten	0348-412910
Dhr. H. Blok	Boterdiep Westzijde 12 9785 AJ Zuidwolde	050-3014641
Dhr. B. Dorp van	Winterdijk 23 8097 SJ Oosterwolde (GLD)	0525-684592
Dhr. M.Kamp	Bakelseweg 17 5735 SC Aarle Rixtel	06-22957315
Dhr. D. Boonman	Nissezandweg 2 4443 RR Nisse	0113-561296
D.Lusink (secretaris)	Paaldersteeg 3, 7261 KL ,Ruurlo	0573-461234.
Chris van Norel (Penningmeester)	Ds,Otto Veeninglaan 56 8096 XN Oldebroek	0525-631080

Adviserende leden

Drs. A.H. Visscher	Doornseweg 19 3947 MA Langbroek	0343-561618
Mw. M.v.Bergen-Schothorst (Namens NSFO)	Maasdijk 111 5308 JC Aalst	0418-561712

(HOOFD)INSPEKTEURS NSFO

Naam	Adres	Telefoon
Mw. M. v.Bergen-Schothorst (Hoofdinspecteur)	Maasdijk 111 5308 JC Aalst	0418-561712
Dhr. W.S.M.Rodenburg	Dorpsstraat 6 1769 HB Haringhuizen	0224-217008
Dhr. J. Knaap	Meeuwensesteeg 2 4268 VK Meeuwen	06-82465821
Dhr. I. Altenburg	Stuifweg 11 1794 HA Oosterend	06-10819100

ADRESSEN AANGESLOTEN VERENIGINGEN

Naam	Adres secretariaat	Telefoon
Texels Schapenstamboek Noord-Oost	O. Uineken , Mercuriusplein 22 7622 VC Borne	06-41467564
Texels Schapenstamboek in Gelderland	A .Versteeg, Zworrelstraat 48 4171 AK Herwijnen	06-25460450
Texels Schapenstamboek in Zuid Holland / Utrecht	C. de Veer-Soede, Spoorlaan 53 3633 ET Vreeland	0294-234585
Ver. ter verbetering van de schapenrassen in Zeeland	C.M. Zuydweg, Grintweg 29 4401 MC Yerseke	0113-573587
Schapenstamboek Limburg/ Noord-Brabant	J. Fransman, Vrij 8 5853 EK Siebengewald	0485-441411

FOKTECHNISCHE COMMISSIE

	Functie	Jaar van aftreden
Regio Noord/Oost		
G. H. Kuipers	Witmarsum	lid 2020
M. Postma	Grootevast	lid 2021
Regio Midden		
H. Schuldink	Gramsbergen	lid 2022
E. Kaperink	Oldebroek	lid 2022
Regio Zuid/West		
W. Stigter	Nieuwkoop	lid 2022
A. van Iersel	Nederweert	lid 2021
M. Dam	Strijen	voorzitter 2020
Mw. M.v.Bergen-Schothorst	Aalst	secretaris
A.H. Visscher	Langbroek	adviseur

BEROEPSCOMMISSIE

Dhr. H. Dinghs	Evertsoord.
Dhr. A. van Weverwijk	Elst

ARBITRAGECOMMISSIE

Dhr. N. vd. Wey	Wijtgaard
-----------------	-----------

NTS-leden in RAAD VAN TOEZICHT NSFO

H.L.C. Logtenberg	Dalfsen
F. Terpstra	Beusichem
J. Zomerma	Appingedam
G.H. Kuipers	Witmarsum

Concept Notulen Algemene Ledenvergadering NTS

d.d. 25-05-2019 te Zuilichem

Aanwezig: 37 personen waaronder een aantal gasten. Afmelding: van 8 personen is een bericht van verhindering ontvangen: Albert Visscher, Arie Den Blanken, Joop Moorthamer, Dinie Lusink, Kees Zuijdwegt, Jur Zomerma, Van Calcar, Jan Kolk(TsNH)

1: Opening door de voorzitter en vaststellen agenda

De voorzitter heet de aanwezigen hartelijk welkom; in het bijzonder Jan van Rijnsbergen, Johan Knaap, Marjo van Bergen (allen van NSFO), Jacques Engelen(Het Schaap), Co de Wildt (SBT) en Mart Nijssen. De extreme droogte in 2018 heeft ook voor de schapenhouders extra energie geveerd en kosten met zich meegebracht.

Bestuurlijk hadden we een extra administratieve last vanwege de nieuwe erkenning die per 1 nov 2018 gereed moest zijn. De stamboekerkenning is inmiddels verleend en ook vanaf deze plaats wordt NSFO bedankt voor hun betrokkenheid en inzet hierbij. Als gezamenlijke aangesloten stamboeken hebben we een nieuwe overeenkomst met NSFO afgesloten waarin o.a. het eigendom van de data is geregeld. NSFO online werkt goed en heeft wel geduld van de gebruikers gevraagd. Ook onze website is op orde en er wordt volop informatie verstrekt middels dit medium met dank aan Romke Hoekstra. Door zijn inzet kon het onderhoudscontract worden stopgezet.

2: Notulen 2 juni 2018

De notulen worden zonder verdere op- en of aanmerkingen goedgekeurd en vastgesteld.

3: Mededelingen

Op 5 juni a.s. staat er vanuit de sector een overleg met RVO gepland. Ook onze voorzitter is daarbij aanwezig. I&R staat op de agenda en nu de bodem van de kas in zicht is lijkt een tariefsverhoging eraan te komen. LTO is gegadigde om deze taak op zich te nemen. De NSFO databank is inmiddels ook gecertificeerd en is ook geïnteresseerd.

4: Ingekomen stukken

N.v.t.

5. Voorstellen.

Vanuit de FTC werden 3 voorstellen, alle 3 met een positief advies van het HB, aan de leden voorgelegd: **A - Toevoegen DOO (dood voor def. keuring)** Wanneer een ram doodgaat voordat hij definitief is ingeschreven dan dient de eigenaar dit te melden

bij de inspecteur. De ram krijgt dan een keuringsbalk met DO (dood voor opname) en de balk blijft verder leeg. De nakomelingen kunnen zodoende wel de status volbloed krijgen. Wanneer deze ram wel een voorlopige inschrijving heeft dan verdwijnt deze voorlopige balk op het afstammingsbewijs. Dit lijkt niet wenselijk en daarom wordt besloten om een keuringsoort toe te voegen: DOO(dood voor def. keuring) en de voorlopige keuring te blijven vermelden.

B - Index worpgrootte voor rammen

Op dit moment is in het Fokreglement opgenomen dat een ram een minimale fokwaarde van 85 voor worpgrootte moet hebben om ingezet te mogen worden voor de fokkerij De fokwaardes worden sinds vorig jaar anders uitgedrukt en voor de oude 85 moet je nu -0.17 lezen. Er zijn nu meer fokwaarden en dan is het de vraag waarom alleen voor worpgrootte een ram uitgesloten moet worden. Een dergelijke ram kan b.v. wel heel goed scoren op andere kenmerken zoals groei of exterieur. De FTC adviseert daarom om tot nader order geen eis voor worpgrootte te stellen. Voor de toekomst komt de FTC met een nieuw voorstel waarbij meer kenmerken betrokken worden.

C - Blind verervende dieren

In het Fokreglement staat nu: Nakomelingen van "blind" verervende dieren die reeds geboren zijn vóór het seizoen dat "blindheid" zich openbaart en reeds zijn opgenomen in het lammerenbestand (artikel 9) blijven geregistreerd. Deze nakomelingen hebben net zo goed de kans factordrager te zijn als de lammeren die in hetzelfde fokjaar zijn geboren als het blinde lam.

Advies FTC: met terugwerkende kracht alle nakomelingen van blindverervende dieren de status B geven tenzij deze nakomelingen blindvrij zijn getest. Aldus wordt besloten. De 3 bovengenoemde voorstellen worden alle unaniem aangenomen.

Het HB legt de 3 navolgende voorstellen aan de leden voor welke ook alle 3 unaniem worden aangenomen:

1 Beroepscommissie

Conform art 8 van de Statuten dient de Beroepscommissie uit 3 personen te bestaan. Op dit moment zijn er 2 vacatures. Het HB stelt voor om H. Dinghs en Mr. A.van Weverwijk in deze commissie te benoemen. Beiden hebben aangegeven hiertoe bereid te zijn.

2 Luxemburgse fokkers

Al vele jaren is er een nauwe relatie tussen Luxemburgse texelaar fokkers en het NTS. NSFO verzorgt ook al geruime tijd de stamboekadministratie voor deze fokkers en inspecteurs verzorgen de inspectie. Door de nieuwe Europese wetgeving van 1 nov 2018 was het noodzakelijk om dit te formaliseren. Daarom heeft het hoofdbestuur besloten om dit proces in gang te zetten zodat deze collega's in Luxemburg lid kunnen worden van het NTS. De Algemene Ledenvergadering moet dit voorgenomen besluit bekrachtigen. En daarom vraagt het HB om hiermee in te stemmen en de betreffende leden bij het NTS onder te brengen. We kunnen op deze manier deze leden faciliteren en zondig volgt verdere uitwerking.

3 Nieuwe afdeling Noord-Oost

De afdeling Groningen, Friesland, Drenthe en Overijssel/Flevoland hebben hun afdeling samengevoegd in de Afdeling Noord-Oost en hun eigen afdelingen wordt hiermee opgeheven. Conform art 16. lid 2 van de Statuten bepaalt de ALV op voorstel van het HB het aantal afdelingen en hun werkgebied. Het HB verzoekt de ALV om in te stemmen met het samengaan van de 4 genoemde afdelingen Ook deze 3 voorstellen worden unaniem door de vergadering aangenomen.

De voorzitter bedankt de oud HB-leden Geert Everts, Riemer van de Molen, Fons Pierik en Jur Zomerma(afw) voor hun inbreng en inzet in het HB. Als blijk van waardering overhandigt hij een boekje aan Geert, Riemer en Fons.

6: Bestuurszaken

De voorgestelde wijzigingen van de uit 1996 daterende statuten en het huishoudelijk reglement worden unaniem goedgekeurd. Om deze statutenwijziging notarieel te kunnen vastleggen is hiervan een afzonderlijk verslag opgemaakt en door voorzitter en notulist ondertekend. De notulist wordt gemachtigd om de Vereniging bij de notaris te vertegenwoordigen.

7: Financiën door C.v.Norel

- Verslag financiële commissie: deze bestond dit jaar uit de heren Dinghs en Versnel. De commissie heeft geen onvolkomenheden ontdekt en stelt derhalve, bij monde van Dinghs, de vergadering voor om de jaarrekening goed te keuren. De ALV gaat hiermee akkoord en verleent de penningmeester decharge. De afdeling Zeeland zal volgend jaar een afgevaardigde voor de kascontrole



Preferente ram NI 02325-48971



Preferente ram NL 03213-24453

leveren naast de heer Versnel. Dinghs wordt bedankt voor zijn werk in de financiële commissie in de achterliggende 2 jaar.

- Begroting 2020 : De contributie voor zowel leden als donateurs blijft gelijk aan 2019.

Leden: € 45,- (eerste jaar gratis) en donateurs € 25,-. De begroting 2020 wordt goedgekeurd.

Geen verdere opmerkingen over het financiële verslag 2018 en begroting 2020 na uitleg van de penningmeester. Wel wordt aangegeven dat het HB nader gaat kijken naar activiteiten die op dit moment nog niet plaatsvinden maar wel belangrijk zijn om daar financiën voor vrij te maken. Dit zal dan vanuit de reserves gefinancierd worden. Als voorbeelden worden genoemd: verhoging afdracht naar afdelingen, begeleiding nieuwe (jeugd)leden, export promotie, wormenproject etc.

8. Mededelingen vanuit NSFO door Marjo van Bergen

- de stamboeken, waaronder NTS, zijn door NSFO ondersteund bij de Europese Fokkerij verordening. Nieuwe indeling in hoofdsectie en aanvullende sectie. Mede daarom het zootechnisch certificaat aangepast. Uitwisseling van schapen met Tes moet middels officieel certificaat met handtekening.

- een grotere deelname in 2019 aan onderzoek op wormresistentie, ook van niet texelaarfokkers. In juli worden de uitslagen bekend.

- de inspectiegegevens van de verschillende inspecteurs zijn met elkaar vergeleken en het blijkt dat er weinig verschil in zit,

- diverse gegevens kunnen met de data uit het systeem met elkaar vergeleken worden en kan gekeken worden of er wel of geen correlatie tussen bepaald items naar voren komen. Selectie op totaal geboren lammeren heeft zin en komt over-

een met de fokwaarde. Belangrijk dat de Texelaar-fokker meer aandacht besteedt aan de groei van de dieren en daarom wordt dringend geadviseerd om meer te wegen en deze gegevens ook vast te leggen.

9. Foktechnische commissie (FTC) door Martin Dam

De vz van de FTC memoreert dat er een aantal wijzigingen in de samenstelling van de FTC hebben plaatsgevonden. Noordhuis en v.d.Velde zijn uit de FTC gegaan en nieuw zijn Postma en Stigter.

Twee A-rammen van fokker Brinke is ook een prestatie die genoemd mag worden. De jurydag bij de fam. Van Norel was goed georganiseerd en kreeg een goede belangstelling van de juryleden.

De Dag van het Schaap zal wat presentatie betreft verbeterd moeten worden. Eventueel extra financieel voor gebruiken.

In 2019 zal een jurydag georganiseerd worden bij fam. v.d.Linde te Hasselt waarbij de uitleg van de plaatsing extra aandacht zal krijgen.

Fokdoel 2020 zal worden geëvalueerd.

De Fokkerijverordening dient aangepast te worden. Het HB kan een voorstel voor toekenning preferente rammen tegemoet zien. Ook zal een juryopleiding opgestart worden.

10. Nationale keuring 24 aug 2019

De samenstelling van de commissie vergde enige tijd vanwege de zorgvuldigheid waarmee dit moest gebeuren. Inmiddels is de commissie volop aan de slag met de voorbereiding. De opbouw en aankleding van de hal zal op vrijdag met eigen mensen worden gedaan. Er wordt een oproep gedaan aan vrijwilligers voor het opruimen op zaterdagmiddag. Eventueel zullen hiervoor mensen worden ingehuurd. Sponsoring is mogelijk voor leden en bedrijven. Aan verslaglegging van de keuring zal meer aandacht besteed worden.

11. Het Polderlam door Mathijs Dudok

Namens de Fam. Van Veen geeft Mathijs een duidelijke uitleg over de aanpak van Het polderlam. Hij ziet wel mogelijkheden om bij dit project meer gebruik te maken van de vleeseigenschappen van de Texelaar omdat de Texelaar onbetwist het beste vleesschaap is. Wel is het nodig dat de Texelaar-fokker meer aandacht heeft voor de groei van de dieren en daar hoort bij dat de dieren meer gewogen moeten worden. Hierbij sluit hij naadloos aan bij de inleiding van Marjo van Bergen.

12. Rondvraag

Gevraagd wordt wanneer we een nieuwe steroolienlijst tegemoet kunnen zien. Opgemerkt wordt door NSFO dat dit 1 van de 25 nog openstaande actiepunten is welke successievelijk worden afgevoerd, maar dat geen concrete datum kan worden genoemd. In het jaarverslag 2018 ontbreekt de inbreng van de afd. ZH/Utr. Deze bijdrage zal op de website worden geplaatst.

13: Sluiting

De voorzitter bedankt de Familie en medewerkers van Van Veen voor het beschikbaar stellen van deze prachtige locatie en de gastvrije ontvangst. Ook de inwendige mens heeft het aan niets ontbroken en de gehouden inleiding was interessant en mogelijk kunnen texelse rammen worden ingezet bij het Polderlam waardoor een win-win situatie kan ontstaan. Aan de fam Van Veen wordt als dank een attentie aangeboden.

Hierna sluit de voorzitter om 14.00 uur deze interessante en leerzame jaarvergadering.

Oldebroek, juni 2019

Chris van Norel, notulist/penningmeester

Jaarverslag Foktechnische commissie 2019

Het jaar vliegt voorbij. Op het moment dat ik dit jaarverslag opmaak zitten we midden in de Corona crisis. Een zeer ingrijpende crisis wereldwijd. Iedereen heeft er mee te maken. Wij als schapenhouders zitten vaker in een soort van isolement rond deze tijd, maar nu ligt het toch wat anders. Ik hoop dat het virus jullie deur voorbij gaat en dat jullie gezond blijven want dat is toch wel het aller belangrijkste. Het zal ook wel verdere gevolgen hebben voor onze fokkerij inspanningen. De dag van het schaap gaat niet door wat heel jammer is, want daar hadden we onze fokkerij in het breedste zin van het woord aan een groot publiek kunnen tonen. Ook vergaderingen en mogelijk fokdagen zouden er onder kunnen lijden.

Ik hoop wel dat jullie in deze onzekere tijden tevreden zijn over jullie fokkerij inspanningen en dat er knappe lammen in de stal of wei lopen, want daarom fokken jullie schapen en zijn jullie lid van een stamboek.

F.T.C:

Als commissie hebben we 3 keer vergaderd afgelopen jaar. Jan vd Velde (N.T.S) is afgetreden als lid van de F.T.C. Hierbij wil ik Jan bedanken voor zijn inzet. Wim Stigter uit Nieuwkoop neemt zijn plaats in. Vrij recent is Arie Zee (T.S.N.H) in de plaats gekomen voor Dirk Kwantes (T.S.N.H) en zal Eddie Kasperink (N.T.S.) de plaats van Derk van Arkel (N.T.S.) in gaan nemen. Ik wil ze hierbij nogmaals succes wensen.

We hebben afgelopen jaar ook wat veranderingen door gevoerd in het werk dat de F.T.C. met zich mee brengt Er worden nu kleine werkgroepen gevormd die bepaalde onderwerpen voor bereiden. Het doel hierachter is dat de commissie leden beter betrokken raken bij de onderwerpen. Afgelopen jaar is dit al heel succesvol gebleken.

A Rammen;

In 2019 zijn we ook weer twee A rammen rijker binnen het N.T.S., namelijk de Nationaal kampioen oude rammen 00282-81396 van de Familie v.d. Wey uit Wijtgaard en ram 04598-71684 van de Familie Kasperink uit Oldebroek. Van harte gefeliciteerd met dit prachtige fokkerij resultaat.

Fok reglement;

Dit jaar zijn er weer aanpassingen doorgevoerd in het fokreglement, dit had vooral te maken met de Europese fokkerij verordening. Het waren vooral tekstuele aanpassingen.

Jury dag;

De jury dag was ditmaal georganiseerd op een vrijdag middag in juni op het bedrijf van Alex van der Linde in Hasselt. Alex en zijn vrouw hadden het super georganiseerd, nogmaals bedankt daarvoor. De jury dag stond in het teken van de mondelinge toelichting. Hoe verwoord je zo positief mogelijk je plaatsing van de aangeboden dieren. Het bleek wel dat het niet altijd even gemakkelijk is. Er moet meer geoefend worden. Op de eerstvolgende jury dag gaat dit zeker een vervolg krijgen.

Nationale keuring;

De kwaliteit van de dieren was over de hele linie heel goed. Er werd een duidelijke lijn uitgezet door de juryleden. Er waren beste kampioenen die ruimschoots aan het fokdoel voldeden. Complimenten voor de fokkers. De dag was geweldig georganiseerd en ook voor de inzenders was alles prima geregeld. Bedankt daarvoor.

Preferente rammen;

Dit begon bijna een hoofdpijn onderwerp te worden. In 2007 was er een mooie reken module bedacht, waarvan we dachten dat dit wel een tijdje mee kon. Het heeft enkele preferente rammen op geleverd, maar na 2010 stagneerde dit. Uiteindelijk hebben we na veel jaren en vergaderingen een nieuwe formule bedacht en dit leverde gelijk twee preferente rammen op. (de voorwaarden zijn op de website Texelsheep.nl terug te vinden)

De volgende rammen zijn preferent geworden, 03213-24453 gefokt door G. Michels te Ysselsteyn en 02325-48971 gefokt door VOF van Norel te Oosterwolde. Een uitgebreide rapportage is terug te vinden op de website Texelsheep.nl. Hierbij wil ik de fokkers en gebruikers van harte feliciteren met dit prachtige resultaat. Het is het hoogst haalbare predicaat binnen de fokkerij.

Evaluatie Fokdoel 2020;

Afgelopen jaar heeft de commissie het fokdoel 2020: een duurzame Texelaar geëvalueerd. De bevindingen zij terug te lezen in een document genaamd Fokdoel 2025 N.T.S en T.S.N.H.: een duurzame Texelaar op de website Texelsheep.nl. De conclusie is dat er in ruim 6 jaar tijd vooruitgang geboekt is in worpgrootte, dat het mogelijk is dat oaien 5x kunnen werpen (al is dit percentage wel klein), mag groei meer aandacht krijgen, wordt 7% van de oaien reeds opgenomen met een A voor algemeen voorkomen en is er helaas weinig bekend over de slacht kwaliteit. De fokdoelen zijn helaas niet gehaald, maar ze komen wel binnen bereik.

Het voorstel is nu om het Fokdoel 2020 te verlengen tot 2025 en een punt toevoegen aan het fokdoel dat een duurzame Texelaar een zo hoog mogelijke resistentie hebben tegen wormbesmettingen.

Om het doel te gaan realiseren adviseert de F.T.C. om zorgvuldig te registreren waarom uw dieren uitvallen, dit kan via toekomstige fokwaarden de levensduur van uw dieren verhogen. Maak gebruik van bestaande fokwaarden om worpgrootte te vergroten of het exterieur van uw dieren te verbeteren. Ga meer wegen en registreer dat in NSFO-online. Hierdoor krijgt u meer inzicht in de groei en kunnen we de toekomst van de Texelaar als slachtlam vader dier zekerder stellen. Ook in de ontwikkeling van de dieren hebben we wat aanpassingen gedaan in de maten. We willen graag dat er meer aandacht komt voor lengte van de romp, diepte van de voorhand en breedte van de voorhand, breedte van de lendenen en breedte van het kruis. De hoogte maten blijven zoals ze zijn.

De F.T.C. realiseert zich wel dat de snelheid van de vooruitgang in de fokkerij afhankelijk is van de keuzes die u als fokker maakt. De mogelijkheden zijn voorhanden doe er uw voordeel mee.

Focus punten F.T.C. 2020;

We gaan als de omstandigheden het toelaten weer een jury dag organiseren.

De wens is om de lineaire scores van de afgelopen jaren te evalueren.

Stimuleren van het wegen van de lammeren

Meer aandacht voor fokken op levensduur. Dan rest mij nog om alle commissieleden en adviseurs Marjo van Bergen en Albert Visscher te bedanken voor hun inzet het afgelopen jaar en de hoop uit spreken dat we in 2020 weer een goed resultaat neer kunnen zetten. Ik ben er van overtuigd dat dit gaat lukken.

Martin Dam, voorzitter F.T.C.

Jaarverslag N.T.S. “District Oost Gelderland” dec. 2018 tot dec. 2019

Het bestuur:

Samenstelling in 2019

		Aftredend in het jaar
*Henk Damkot	voorzitter	2022
*Dinie Lusink	secretaris	2019
*Wim ter Maat	penningmeester	2023
*Gerard Kraaijevanger		2021
*Günther Roerink		2020

Het bestuur vergaderde dit jaar 4 maal

Bij de ledenvergadering van ons district op 25 november 2019 hebben we na 10 jaar bestuurslid te zijn geweest afscheid genomen van Dinie Lusink. Zeer gedreven en met heel veel toewijding heeft ze haar taak als secretaris vervuld. We zijn haar daar zeer dankbaar voor. Er is nog geen nieuw bestuurslid voor haar terug gekomen. Wim ter Maat neemt de taak van secretaris erbij. Henk Damkot fungeert als contactpersoon voor de afdeling Gelderland.

Kerstkeuring T.P.T.O. Ambt Delden 22 december 2018

Inzendingen van onze leden: Marius van Boekel 4605-93035 (1c) 1907-74276 (1a) Gerrit Costee 04694-8767 (1f) Gerard Kraaijevanger 04506-10390 (1a) werd tevens reserve kampioen. Henri Kraaijevanger/Gert Helmes als mede eigenaar 06254-10711 (1b) Roerdink en zn 03943-94533 (1d)

Ledenbestand

Per 1 januari 2019 bestond ons district uit 38 leden waarvan 4 niet actieve fokkers en 2 donateurs. De volgende bedrijfsnummers zijn geen lid meer 01963 Bronkhorsterslag (W. Geesink), 01977 W.B.M Dekkers, 01991 B. Donderwinkel, 02065 B.J. te Grotenhuis, 04530 R.J.A. Hukker en 06537 N. Zeevalkink. Rammenkeuring 26 januari 2019 Sint Oedenrode. Twee leden hadden ingezonden nl. Henk Damkot met ram 05578-60872 hij werd kampioen bij de rammen geb. in 2018 en Leo de Reus met ram 05797-98115 hij werd reserve kampioen bij de rammen geb. in 2018.

NTS Gelders bestuur

Het Gelders bestuur is, na aftreden van J. Moorthamer en A. v. Loo, nu bemand namens Zuid-Gelderland door Derk v. Arkel en Aart Versteeg. Namens Oost-Gelderland Gerard Kraaijevanger met nog één vacature. Namens district Veluwe Dik Valk met nog één vacature. Als onafhankelijke: voorzitter Bertus van Dorp.

Winteractiviteit

Zaterdag 2 februari waren 25 personen afgekomen op onze jaarlijkse winteractiviteit. Deze werd gehouden bij Gert en Wilma Helmes. Er werd een kleine rammenkeuring gehouden. Al met al een gezellige middag.

Zomeractiviteit

De bedrijfsbezoek op 20, 22, 27 juni en 6 juli waren weer geslaagd. De volgende bedrijven werden bezocht: Arie Sprukkelhorst, Henk en Gunther Roerink, Toon Reijers, Louis de Reuver, Rinie van den Broek, Henk Damkot, Fred Kemperman, Gerard Kraaijevanger, Herman Aa, en Arie Gouka/Anneke v/d Meer. De afsluiting middels een prima verzorgde barbecue was bij Arie en Anneke

Keuring Zevenaer 3 augustus

27 inzenders hadden 225 (183 wit 42 blauw) ingeschreven. Kampioen afstammingsgroep werd Gerard Kraaijevanger 04606-10345. Henk Damkot had de kampioen 1-jarige rammen 05578-60872 en de reserve kampioen 1-jarige ooiën niet gezoogd 04705-51750 Bij de beste 10 ramlammeren stonden 02095-5253/5252 van Gert Helmes 06254-10737 van Henri Kraaijevanger 04516-10444 van Gerard Kraaijevanger 01907-74291/74304/74315 van Marius van Boekel.

Nationale keuring 24 augustus Apeldoorn

6 leden hadden ingezonden nl. Marius van Boekel,

Henk Damkot, Gert Helmes, Gerard Kraaijevanger, Henri Kraaijevanger en Leo de Reus. Marius kreeg een 1a op een viertal ramlammeren en Gerard kreeg ook een 1a op een drietal ramlammeren twee rammen uit dit hok 04506-10437/10444 stonden bij de beste 10 ramlammeren. Henk behaald met ram 05578-60872 een 1b, deze ram mocht zich opstellen bij de laatste 5 en werd uiteindelijk 4de.

Keuring Bathmen 15 september.

3 leden hadden ingezonden nl. Corry Heuvel, Leo de Reus en Frank Geven. Frank behaald als mede eigenaar van ram 01851-687852 het reserve kampioenschap bij de 1½ -jarige rammen. Leo behaalde met zijn tweetal 1½ ooiën 05797-98106/98107 de 1a dit hok werd tevens het beste hok en stonden allebei opgesteld bij de laatste 5 voor het kampioenschap.

Keurram

Ram 00586-11455 welke gefokt is door Henri. Blok met als mede eigenaar Dutchtex heeft op basis van de gemiddeld goede ontwikkeling van de dieren en een beste bespierung met name de bespierung over de rug en het vertoonde type het predicaat keurram verkregen.

Premieram

Ram 01907-30054 welke gefokt is door Marius van Boekel met als eigenaar Dick Sol. Heeft op basis van de overwegend goede kwaliteit en uniformiteit van de getoonde dieren, het predicaat premieram verkregen.

Nieuwsbrief

dit jaar zijn er 4 nieuwsbrieven gemaakt waarvan 3 fotoverslagen van keuringen.

Als afsluiting van dit jaarverslag wil ik namens het bestuur iedereen bedanken voor de samenwerking in welke vorm dan ook.

Uw secretaris,
Dinie Lusink.

In de provincie Gelderland is een preferente ram toegekend met als fokker V.O.F. Van Norel uit Oosterwolde. Een ware prestatie op zich en een uniek moment voor de fam. Van Norel en voor de fokkers die deze ram hebben ingezet. Vertrouwend op een fijne samenwerking met bestuur en de leden en allen een goed schapenseizoen toegewenst!

NTS afdeling Noord-Oost

Het eerste jaar voor de afdeling Noord-Oost zit er op. Een succesvol jaar, waarin de afdeling Noord-Oost volledig geformaliseerd is en het de bestuurlijke rol van de provincies geheel heeft overgenomen. Het nieuwe bestuur is aldus gevormd:

Het bestuur:

Naam	Functie	Extra taak
Gorrit Kuipers	Voorzitter	Dagelijks bestuur, afgevaardigde HB
Henri Blok	vicevoorzitter	Dagelijks bestuur, afgevaardigde HB
Olaf Uineken	Secretaris / penningmeester	Dagelijks bestuur
Janet Leeuwma	lid	
Lammert van de Molen	lid	
Riemer van der Molen	lid	
Bert Naber	lid	
Fons Pierik	lid	
Henk Schuldink	lid	

De afdeling Noord-Oost vormt een sterk en herkenbaar blok binnen het landelijke bestuur van het NTS. In de provincie zijn de oorspronkelijke afde-

lingen veelal verdergegaan als fokkersclub of -vereniging en behouden en versterken zo de lokale verbinding. De afdeling Noord-Oost zal vooral ope-

NTS District “Veluwe”

Huldiging

Onze penningmeester Ab Leurink is tijdens de algemene jaarvergadering van 2018 gehuldigd als ‘Lid van verdienste’ voor zijn jarenlange inzet. Ab is er zeer blij mee en hoopt zijn functie te blijven vervullen zolang als het nog gaat.

Rammen bespreekdag

Op 19 januari vond de 2e rammen bespreekdag plaats wederom bij Bertus en Menske van Dorp. We zijn daar, als vertrouwd, zeer hartelijk ontvangen met koffie en koek tevens was er ook nog snert en hapjes aan het eind van de ochtend. De voorbereidingen waren dit jaar wat eenvoudiger doordat het de 2e keer was. De opgave was goed. 8 inzenders hadden 26 rammen opgegeven welke er nagenoeg ook allemaal waren.

De inzenders mochten naar eigen inzicht hun ram bespreken en toelichten. De rest van de aanwezige mocht hierop inhaken en hun visie daarop geven. Er waren zo’n 25 personen aanwezig. Als deskundige was Huub Dinghs uit Eversoord uitgenodigd. Hij gaf een toelichting op ieder dier en besprak de sterke en minder sterke onderdelen van ieder dier. De aanwezige vonden het leerzaam en zeker ook gezellig. Hopelijk kunnen we komend jaar nog meer inzenders en rammen zien! Het is laagdrempelig dus aarzel niet en doe mee!

Bertus en Menske, nogmaals bedankt voor de locatie en ontvangst.



Bedrijfsbezoeken

Deelname van ca 15 personen Bij de familie Bastiaan zijn we als 1e bedrijf welkom op 18 mei ca. 15 geïnteresseerden waren aanwezig. We kregen een hartelijk ontvangst met koffie en cake. Hier zagen we mooie uniforme lammeren in een mooie conditie ze waren nog niet buiten geweest. De ramlammeren waren wat beter dan ooilammeren. Tevens kregen we 3 goede 1 jarige rammen te zien, deze hadden we ook al bij de winterbijeenkomst gezien en hebben ze wederom goed besproken. De oude ooiën mooi waren mooi schraal door het zogen. Bij Bertus en Menske van Dorp waren we als 2e en laatste bedrijf. Als van oud een vertrouwd en goed adres om te zijn met een goede verzorging voor mens en dier. De lammeren gaven een nog wat wisselend beeld, ooilammeren nog wat beter dan ramlammeren.

BBQ

Op donderdag avond 18 juli had het bestuur voor het

eren in samenwerking met deze fokkersclubs en -verenigingen. Zo wordt er lokaal menige fokdag, barbecue en excursie georganiseerd. De afdeling Noord-Oost heeft in 2019 de premiekeuring georganiseerd en heeft de najaarsvergadering georganiseerd.

Het aantal aan- en afmeldingen was in 2019 in redelijk evenwicht. Het nieuwe jaar wordt gestart met in totaal 174 actieve leden, 16 niet actieve leden en 16 donateurs. Nieuwe leden wordt de mogelijkheid geboden van een ‘maatje’. In het begin kan hulp in de fokkerij of bij de administratieve rompslomp best welkom zijn. Enkele nieuwe leden hebben van deze mogelijkheid graag gebruikgemaakt.

Financieel gezien zal de afdeling Noord Oost – in ieder geval de eerste jaren -- een conservatief financieel beleid voeren. Belangrijk hierbij is de uitgaven ten dienste te laten komen voor de gehele afdeling. 2019 is vooral als gevolg van de oprichtingskosten met een negatief operationeel resultaat afgesloten.

hebben hier goede tot heel beste dieren gezien. Voor een enkele fokker was het ook reden om later nogmaals af te reizen en een ramlam aan te schaffen. De lammeren waren in 2 groepen in de stal verdeeld op leeftijd, een mooi uniform koppel met een paar positieve uitschieters.

Onze tweede stop was bij het eetcafé Danny's in Marknesse, sinds vele jaren had het bestuur een eenvoudige lunch georganiseerd, dit was een gezellig onderonsje er kwamen veel positieve reacties.

Ons 3e adres, tweede bedrijf was bij de familie Oosten in Blankenham, na ontvangst met koffie en het openingswoord van Jaap, gingen we het land waar de lammeren liepen. Deze gingen op de loop dus toch maar snel met z'n allen naar binnen gedaan. We hebben hier een best koppel lammeren en oudere dieren gezien. Natuurlijk ook enigszins verwacht als je zo'n topfokker bezoekt. Ook hier werd al gelijk een dier van eigenaar verwisseld en later nog 1.

Ons 4e adres was in Ruinerwold bij Harm de Boer. De dieren liepen in het land bij zijn zoon wat verderop. De lammeren waren nu nog wat gewoon maar komen altijd wat later in het seizoen tot bloei. We zagen ook een best koppel ongezoogde oaien en een paar mooie 1,5 jarige rammen.

Bij Harm is erg enthousiast over het fokken van Texelaars en geniet daar zichtbaar van.

Alle fokkers kregen een vlees schaal van onze voorzitter overhandigd.

Het was een mooie dag en bij deze willen we alle families nogmaals hartelijk bedanken voor al het moois wat we te zien kregen.

Fokdag

Op 10 augustus was het Oogstfeest in Oldebroek wederom het toneel voor de fokdag van het Texelaar stamboek district 'De Veluwe'. Met veel publieke belangstelling was er voor de juryleden de zware taak om de mooi getoiletteerde dieren op de juiste plaats te zetten. In het ochtendprogramma werden de rubrieken gekeurd, hierin waren 2 rubrieken speciaal gereserveerd voor de jeugd. Met veel passie toonden deze 10 deelnemers in de leeftijd van 3 tot 14 jaar hun dieren. Zij werden allemaal tot kampioen verkozen door de net iets minder kritische jury.

Er waren weer veel fokkers en liefhebbers naar Oldebroek afgereisd om de dieren te bewonderen. Zo stond het publiek bij vlagen rijen dik om de ring. Dit is iets waar we natuurlijk erg blij mee zijn. De organisatie was weer veel werk maar doordat velen een steentje hadden bijgedragen is het weer gelukt. De prijzen werden goed verdeeld over de verschillende inzenders en de jury gaf aan dat de kwaliteit zeer goed was. Ze gaf ook aan dat zich wel zorgen maakt over het aantal inzenders en daarmee het aantal dieren. Deze zorgen heeft het bestuur ook. Volgend jaar hopen we dus op weer wat meer inzenders en daarmee meer dieren.

Het weer werkte dit jaar heel goed mee en al met al was het wederom een zeer geslaagde fokdag!

Nationale

Dat de kwaliteit geen probleem was in Oldebroek bleek wel toen 2 weken later op de nationale een aantal (reserve) kampioenen uit ons District kwamen. Een prestatie van hoog niveau van de fokkers; Van Dorp, Beijeman en Van Norel. Nogmaals gefeliciteerd met de resultaten

Preferente ram

Op maandag 11 november was er een kleine feestelijke bijeenkomst georganiseerd in Putten om het heugelijke feit te vieren dat er sinds 10 jaar weer 2 preferente rammen bij zijn gekomen binnen het NTS. Ram 3213-2453 is door ons lid Willem Bos gebruikt. De andere ram was 2325-48971 deze is gefokt door de familie Van Norel.

Gebruiker en bovenal fokkers gefeliciteerd met dit unieke predicaat!

Ledenaantal

Dit jaar is de fokker Schuitema- van de Put bij ons aangesloten. Tevens willen we Peter Ham nog verwelkomen. Hij is al 2 jaar lid maar administratief was dat bij ons nog niet juist verwerkt.

Wij hopen op veel deelname bij de activiteiten van onze nieuwe leden.

Ondanks alle behaalde successen heeft Bartus van Weeghel alweer bedankt als lid.

Het leden aantal is momenteel 44.

Bestuur

Het bestuur vergaderde dit jaar 5x.

Er zijn 2 vacatures welke nog vervuld moeten worden. Hier wil het bestuur zijn zorgen bij deze wel over uiten. Binnen het bestuur komt door ziekte of ouderdom nogal eens voor dat er iemand tijdelijk uitvalt. De rest van het bestuur kan dit nauwelijks nog dragen door het ondertal. Om dit bestuur te kunnen behouden moet er versterking komen!

Met een vriendelijke groet,
Erik van Norel, 2e secretaris
Oosterwolde, 13 november 2019

Premiekeuring

Op een zeer warme 24 juli is de premiekeuringscommissie op pad geweest. Ram 1907-30054 van familie Sol werd premiewaardig bevonden.

Lammetjes kijkavond

Dinsdag 9 juli is een grote groep leden op bezoek geweest bij Leen van Berkel in Aarlanderveen. De lammeren en aanwezige rammen hebben we uitgebreid kunnen bekijken.

Toekomst

We willen de komende periode blijven samenwerken met Brabant/Limburg (en Zeeland). Dit zal voornamelijk om excursies en andere activiteiten gaan. Onze leden willen nog niet fuseren ivm de grote reisafstand voor vergaderingen.

NTS afdeling Brabant-Limburg een gezellig jaar met een gezellige club mensen

Op 1 januari 2019 telde onze afdeling 57 fokkende leden en 8 niet-fokkende leden.

In 2019 werd Hugrevo vof aangemeld als nieuw lid.

Activiteiten in 2019

De eerste activiteit was de Rammenkeuring met meer dan 90 inschrijvingen op 26 januari. Een keuring bij een temperatuur van 6 graden met een mooi bezoekersaantal. Kampioenschappen voor Jos Verwijlen (geb. 2016), Jos Verwijlen (geb. 2017) en Henk Damkot (geb. 2018). Kampioenstitels eveneens voor Theo van Deijne (geb. 2016, 2017 en 2018) bij de Blauwe Texelaars. Bij de Dassenkoppen ging het kampioenschap naar Koers/Beijeman.

De Zomerkeuring stond gepland op 27 juli. Deze ging vanwege de hitte niet door. Op de dag zelf was de temperatuur iets lager, echter de werkzaamheden vooraf zoals het opbouwen van de hokken was

bij meer dan 40 graden echt niet te doen. Het is fijn om te zien hoe manege, organisatie, juryleden en andere medewerkers op deze teleurstelling hebben gereageerd. Komend jaar zullen wij vooraf een reserverdatum vastleggen om te voorkomen dat het wederom niet door kan gaan vanwege te warm weer.

Op 20 juli bezochten enkele leden, samen met de afdeling Zuid Holland-Utrecht de fokkers Koos Tjepkema en Ido Altenburg op Texel. Een mooi georganiseerde trip waarbij we fraaie Texelaars konden bewonderen. Waarschijnlijk door de hitte lukte het dit jaar niet om 'lammetjes kijken' te organiseren.

Premiekeuring

Nadat de nakomelingen van ram 05487-35394, gefokt en in eigendom van Cor van Aaken, waren getoond werd deze ram vlot Premiewaardigheid. Cor proficiat!

Vergaderingen

De Voorjaarsvergadering was op 17 april. Hierbij waren 23 mensen aanwezig. Tijdens deze bijeenkomst meldde de voorzitter dat onze oud-voorzitter Henk van de Laar is overleden.

John van Kessel werd herkozen als bestuurslid en Willem van de Broek als nieuw bestuurslid benoemd. Aftredend was Erik van Geloof, iemand, die nog altijd achter de schermen veel werk verzet. Zo heeft hij aangegeven dat hij de communicatie met RVO blijft doen voor onze keuringen.

De Najaarsvergadering werd met 42 mensen gehouden in de kantine bij Theo en Anita van Deijne met aansluitend een barbecue. Tijdens de vergadering werden Gerrit en Riet Michels in het zonnetje gezet vanwege hun **Preferente Ram 03213-24453**. Ook hebben we tijdens deze bijeenkomst in groepjes een aantal rammen beoordeeld. Dit onder de deskundige begeleiding van Huub Dinghs en Kees van de Nieuwenhof. Daarna viel de barbecue goed in de smaak. De opmerking van diverse leden; "Kunnen we dit voortaan ieder jaar zo doen" zegt waarschijnlijk voldoende.

NTS Zuid-Holland / Utrecht 2019

Het bestuur:

In 2019 geen wijzigingen in het bestuur, het huidige bestuur is:

Naam	Plaats	Functie
M. van den Heuvel	Linschoten	voorzitter HB lid
W. Stigter	Nieuwkoop	penningmeester
C. de Veer-Soede	Vreeland	secretaris
L.C.G. Versnel	Heerjansdam	lid
L. van Berkel	Aarlanderveen	lid

Vergaderingen

De afdeling Zuid-Holland / Utrecht heeft twee ledenvergaderingen gehouden. De voorjaarsvergadering hebben we gecombineerd met een bedrijfsbezoek aan Mark Teeuw in Moordrecht.

De najaarsvergadering is gehouden in Waarder en na afloop heeft dierenarts Mark van de Heijden een lezing gegeven over uiergezondheid.

Zomerexcursie

Op 20 juli zijn we op excursie geweest naar Texel. De bedrijven van Koos Tjepkema en Ido Altenburg zijn bezocht. Bij beide bedrijven kregen we prachtige dieren te zien en een zeer gastvrij ontvangst. De afdelingen Brabant-Limburg en Zeeland hadden we tevens uitgenodigd om mee te gaan op excursie. Zodoende was het een excursie voor heel afdeling Zuid!

NTS afdeling Zeeland

Het bestuur is als sinds lange tijd ongewijzigd; Daan Boonman voorzitter, Jos de Theye penningmeester en ondergetekende secretaris. We hebben nog 12 leden en 2 donateurs en hebben op de jongste ledenvergadering Rinus Kok benoemd tot erelid met grote verdienste voor onze vereniging. De kleinste afdeling houdt nog één jaarvergadering en dat hebben we dit keer gecombineerd met een drie gangen maaltijd met veel tijd voor gezellig bijpraten. De zomereexcursie hebben we mogen aansluiten met de andere zuidelijke afdelingen en voerde ons naar Texel. Bij Koos Tjepkema en Ido Altenburg zijn we prima ontvangen. En we hebben daar zeker prachtig spul gezien. Gespreksstof genoeg met zoveel schapenboeren samen. Zeker als je nog samen gaat lunchen. Het resulteerde er toch nog in dat er twee rammen van het eiland richting Zeeland zijn verhuisd. Een van Ido en ook een van Henk Zoetelief. We zien er goede lammeren van dus dat is ook mooi. Bij Koos liep ook iets naar onze zin maar die moest helaas naar een veiling en daarom heeft die niets aan ons kunnen verkopen. We proberen hoewel we klein in getal zijn er toch nog iets van te maken in Zeeland. Dekrammen verkopen lukt de laatste jaren maar heel matig en gezien de toch prima kwaliteit is dat wel enigszins deprimerend. Want hoe haal je meerwaarde uit deze hobby/ neventak. Dat blijft een uitdaging!

Kees Zuidwegt, secretaris.

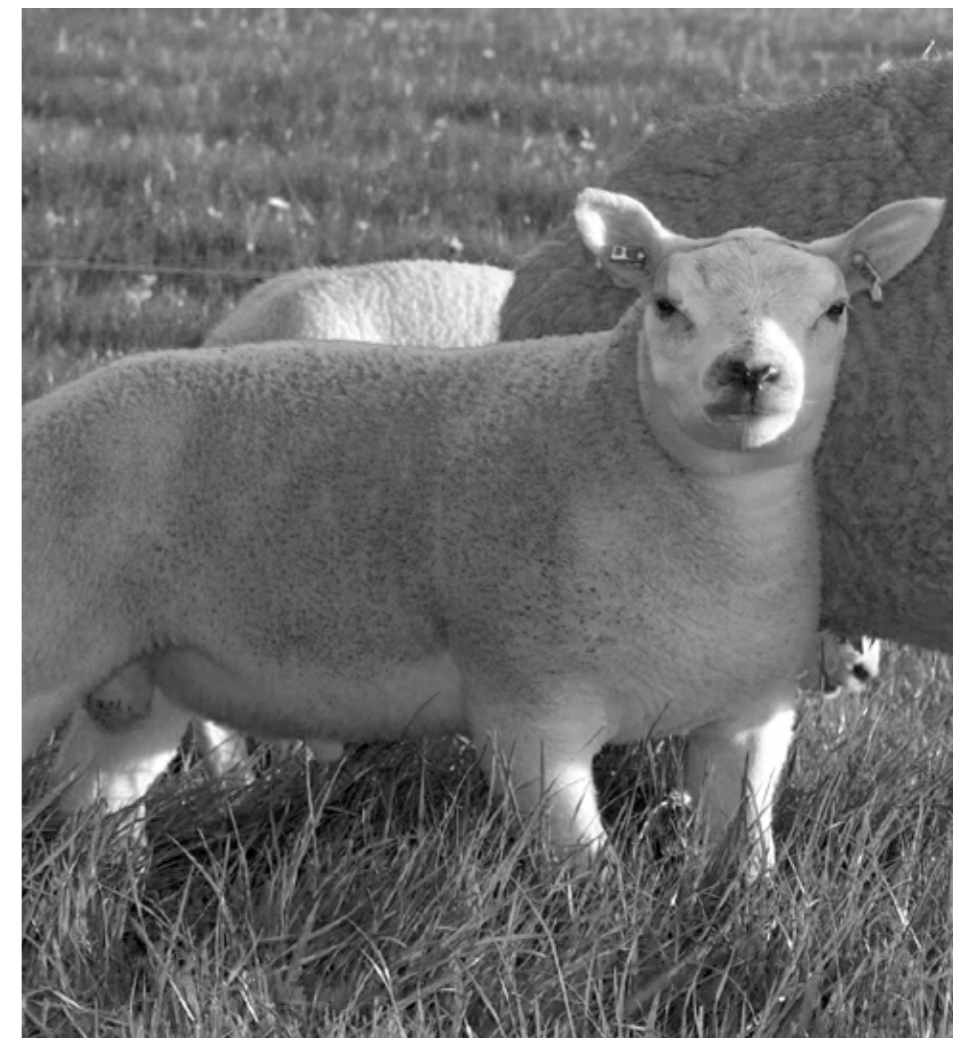

Financieel verslag NTS 2019 en begroting NTS 2021

Opbrengsten	Begroting	Resultaat	Begroting	Resultaat	Begroting
	2018	2018	2019	2019	2020
Contributies	21.500	19.462	20.000	19.083	19.000
Rente	300	13		7	
Verrekening TSNH	300	385		935	750
Nat.keuring		350	9.350	11.983	
Overig					
Totaal inkomsten	22.100	20.210	29.350	32.008	19.750

Kosten	Begroting	Resultaat	Begroting	Resultaat	Begroting
	2018	2018	2019	2019	2020
Bestuurskosten	4.500	7.149	4.500	3.817	4.250
Secretariaat	3.400	1.946	3.800	4.055	3.600
Kantoorkosten	450		450		250
Jaarverslag	2.100	2.430	1.750	1.987	1.750
Afdracht afdelingen	2.000	2.616	2.000	2.184	2.750
Ledenadministratie	4.600	3.889	4.100	3.832	3.800
Fokt.commissie	3.000	1.846	2.500	2.524	2.300
Keuringen/keurmeesteropleiding	250				
Promotie verk.bem.	400			615	
Dag v.h.Schaap	150	221			250
Website	750	833	1.000	848	500
Nat.keuring		326	9.000	12.741	
Studiegroep					
Verzekering		149		150	150
Diversen		80		45	
Overige/Bankkosten	500	209	250	254	150
Totaal kosten	22.100	21.694	29.350	33.052	19.750
Saldo		-1.484		-1.044	

BALANS	2018	2019
Activa		
Vorderingen	1.741	1.814
KAS		
RaboBank NL87RABO0157404366	931	1.489
RaboBank NL27RABO0303920939	3.196	2.300
RaboBank NL45RABO3317487127	64.000	62.006
Klim Spaardeposito		
Totaal	69868	67609

Passiva		
Eigen Vermogen	68.653	67.609
Kort lopende schulden	1.215	
Totaal	69.868	67.609
Verschil	-	-

JAARVERSLAG 2019 TSNH



Inspecties:

Wout Rodenburg, Haringhuizen

Secretariaat:

W.S.M.Rodenburg
Dorpsstraat 6, 1769 HB Haringhuizen
Tel: 0224-217008
Email: woutrodenburg@gmail.com

Bankrelatie:

Rabobank Schagen e.o.,
IBAN nummer: NL62RABO0376.4003.58

"HET TEXELS SCHAPENSTAMBOEK IN NOORD-HOLLAND"

Opgericht 20 augustus 1909
Inschrijvingnummer K.v.K. Hoorn V 634817

Bestuur per 31-12-2019	Telefoon	Aftredend
Jan Kolk, voorzitter	0222320912	2021*
Eduard Hin, penningmeester	0222318429	2020*
Henk Zoetelief	0613223058	2020*
Johan Roozendaal	0226422171	2021*
Dirk Kwantes	0299430252	2022*
Wout Rodenburg, secretaris	0224217008	
* = herkiesbaar		

VERTEGENWOORDIGERS/COMMISSIES

Foktechnische commissie

Johan Hokkeling
Arie Zee
Wout Rodenburg, adviseur

Commissie tentoonstelling Opmeer

Wout Rodenburg

Commissie Veetentoonstelling Purmerend

Wout Rodenburg

Commissie fokdag Den Burg

Jan Kolk

Commissie Midwinterkeuring Middenbeemster

Wout Rodenburg

Voorwoord voorzitter T.S.N.H.

Beste lezer, op het moment dat ik dit voorwoord schrijf, zit ik middenin de lammerij. Het gaat dit jaar rustig, dus ik heb alle tijd om eens goed over de toekomst van het schapen stamboek na te denken.

In mijn beleving gaan we de verkeerde kant op; we verliezen de aansluiting met de houderij, de belangstelling op keuringen neemt af en met de handel gaat het ook niet goed. De oorzaak hiervan is, mijn inziens dat er veel dieren op keuringen komen in een over conditie en over getoiletteerd! Het kan niet zo wezen dat de kapper en de voerbaas wint. Dit moet veranderen, zelf zal ik voorstellen om bij keuring in het TSNH gebied een commissie in te stellen, en dit beoordeeld en zo nodig de dieren uit de keuring neemt. Op zo minst zo erg vind ik dat er dieren op keuringen lopen met een (erfelijk) gebrek. Het kan niet zo wezen dat er dieren meedoen die onvruchtbaar zijn of groenkauwen! Het is inderdaad een exterieur keuring, maar dit is aan niemand uit te leggen en getuigd van weinig professionaliteit. Ik vind dat het stamboek/NSFO hierbij moet ingrijpen. Als we dit vergelijken met een paarden- of koeien keuring, dan gaat dit nergens over.



Bovenstaande zal ik in de jaarvergadering van het TSNH naar voren brengen en hopen op steun van het bestuur en de leden.
Tenslotte wensen wij iedereen een mooi schapen jaar toe en een goede gezondheid.
Uw Voorzitter
Jan Kolk

OVERZICHT LEDENBESTAND T.S.N.H. per 31 December 2019

	2019	2018	2017	2016	2015	2014	2013	2012	2011
Actieve leden	64	64	67	68	69	75	76	86	85
Donateurs	37	39	38	41	43	50	51	49	53
Totaal	101	103	107	109	112	125	127	135	138

Ledenmutaties 2019

Op zeggings: I.Wijker, Avenhorn
D.Roele, Den Ijp
P.C.Klaver-Ettes, De Weere
Anmeldingen: G.Molhoek, Uithoorn

TENTOONSTELLINGEN

In het jaar 2019 zijn er tentoonstellingen/fokdagen georganiseerd in Midden-beemster, Opmeer, Den Burg en Purmerend.

Hieronder vind u de belangrijkste uitslagen:

Midwinterkeuring te Midden Beemster 2019

Zaterdag 9 februari j.l. is de jaarlijkse midwinterkeuring gehouden. Er was grote publieke belangstelling uit binnen-en buitenland. De kwaliteit van de aangeboden dieren was in alle rubrieken van zeer hoog niveau. De juryleden Martijn Berendsen en Huub Dinghs wisten de dieren vaak goed gemotiveerd te plaatsen. Na de keuring werden 6 luxe Texelaarooien op de veiling gebracht. Veilingmeester Arjan Bossen wist de dieren vlot aan de man te brengen. De ooien wisselden voor gemiddeld 417 euro per stuk van eigenaar.



Uitslag	Diernummer	Fokker/Eigenaar
Oudere Rammen		
1A Kampioen	6507-36861	P. Roskam / P.J. Groot
1B Reserve Kampioen	1548-0859	E. ten Pierik / I. Altenburg
Rammen geboren 2017		
1A Kampioen	0228-06884	T. Santema / I. Altenburg
1B Reserve Kampioen	5700-37348	H. Zoetelief / Fa. Zwagerman
1A	5897-63103	T. v Deijne / I. Altenburg
1B	9309-25245	R. de Vries
Ooilammeren jeugdrubriek		
1A	3943-74138	Jasmijn Dekker
1B	3943-74105	Dieke Dekker

Mariette Zee en Ans Reijne beoordeelden de beste voorbrenger. De beker voor beste voorbrengster ging naar Jasmijn Dekker (10 jaar oud)

Uitslag	Diernummer	Fokker/Eigenaar
Ooilammeren		
1A Kampioen	6016-83551	R. Hoekstra & Zn
1B	4380-24042	K. Tjepkema
1A Reserve Kampioen	5655-21173	W.S.M. Rodenburg
1B	4112-56095	G.A. Nuijens
Rammen geboren in 2018		
1A Kampioen	4380-15759	K. Tjepkema/fokker + J. Eelman
1B	0228-95000	T. Santema / fokker + I. Altenburg
1A Reserve Kampioen	0189-57391	I. Altenburg/fokker + A. Weidenaar
1B	0189-57411	I. Altenburg / W.S.M. Rodenburg
1A	0189-57360	I. Altenburg
1B	5249-61327	J.H. Roozendaal
1A	0586-44152	H. Blok / I. Altenburg
1B	5655-23212	W.S.M. Rodenburg
1A	4112-03120	G.A. Nuijens
1B	4210-65064	J. Hin / H. Herijgers

Ledenmutaties 2019

Ooionummer	Fokker	Koper
5655-23252	W.S.M. Rodenburg	D. Kwantes
4112-56058	G.A. Nuijens	A. Oomen
0189-32606	I. Altenburg	A. Zee
3982-11749	P.J. Groot	K. Tjepkema
5655-23243	W.S.M. Rodenburg	M. Postma
4112-56003	G.A. Nuijens	A. Oomen

Uitslagen fokdag Opmeer 5 augustus 2019

Uitslag	Diernummer	Fokker/Eigenaar
Oudere rammen		
Kampioen	0228-06884	T. Santema / fokker + I. Altenburg
Reserve kampioen	3468-62761	Geene / J.H. Roozendaal
1B	5700-37348	H. Zoetelief / Fa. Zwagerman
1-jarige rammen		
Kampioen	0586-44152	H. Blok / I. Altenburg
Reserve kampioen	0189-57391	I. Altenburg / Fokker + A. Weidenaar
1A	0189-57399	I. Altenburg
1B	5655-23212	W.S.M. Rodenburg
1B	0189-32678	I. Altenburg / J.H. Roozendaal
1B	5655-21156	W.S.M. Rodenburg



Uitslag	Diernummer	Fokker/Eigenaar
2-tal ramlammeren		
Kampioen	3996-93274/93215	J. Hokkeling
Reserve kampioen	5249-61335/61347	J.H. Roozendaal
1A	5655-23301/23333	W.S.M. Rodenburg
1B	4241-78477/78495	Mts. E.B. Hin
3-tal ramlammeren		
Kampioen	3982-16246/16247/16248	P.J. Groot
Reserve kampioen	4115-66675/66679/66682	J.G.M. Oomes
1B	5249-61357/61361/61378	J.H. Roozendaal
1B	3943-74169/74183/74189	F. Dekker
1 jr.ooi + lammeren		
Kampioen	4112-56095/87251	G.A. Nuijens
Reserve kampioen	4112-56068/87221/87222	G.A. Nuijens
Ooi + lammeren		
Kampioen	3982-35632/16222/16223	P.J. Groot
Reserve kampioen	4112-29843/87204/87205	G.A. Nuijens
1B	0895-89308/63083/63084	C.J. Hin
1A	5249-26153/61371/61372	J.H. Roozendaal
1B	5249-61910/61355/61356	J.H. Roozendaal

Uitslag	Diernummer	Fokker/Eigenaar
2-tal ooilamieren		
Kampioen	5655-23266/23354	W.S.M. Rodenburg
Reserve kampioen	3943-74166/74167	F. Dekker
3-tal ooilamieren		
Kampioen	4112-03193/03194/03197	G.A. Nuijens
Reserve kampioen	5655-23272/23299/23308	W.S.M. Rodenburg
3/4 tal oude ooiën		
Kampioen	4115-03735/03807/47010/47548	J.G.M. Oomes
Reserve kampioen	0895-65219/65159/65154	A. Lunsche / C.J. Hin
3-tal 1 jr.ooien		
1A	3943-74138/74110/74105	F. Dekker

Uitslag	Diernummer	Fokker/Eigenaar
Beste 10 ramlamieren		
	4112-03199	G.A.Nuijens
	3996-93215	J.Hokkeling
	3996-93214	J.Hokkeling
	4115-66679	J.G.M.Oomes
	4115-66682	J.G.M.Oomes
	4115-66699	J.G.M.Oomes
	5249-61335	J.H.Roozendaal
	3982-16257	P.J.Groot
	3982-16247	P.J.Groot
	3982-16246	P.J.Groot

Uitslag	Diernummer	Fokker/Eigenaar
Beste 10 ooilamieren		
	4112-03197	G.A.Nuijens
	4112-87207	G.A.Nuijens
	4112-03193	G.A.Nuijens
	3982-16222	P.J.Groot
	3982-16223	P.J.Groot
	3943-74166	F.Dekker
	5655-23266	W.S.M.Rodenburg
	5655-23277	W.S.M.Rodenburg
	5655-23299	W.S.M.Rodenburg
	5655-23308	W.S.M.Rodenburg



Uitslagen fokdag Den Burg Texel 2 september 2019

Uitslag	Diernummer	Fokker/Eigenaar
Oudere rammen		
1 A	4736-18851	B.v. Dorp/ K.Tjepkema - H. Zoetelief
1 B	7184-69519	D. Kuiper/ H. Barhorst
Tweejarige rammen		
1 A	1907-74225	M.v. Boekell/ K.Tjepkema - H. Zoetelief
1 B	5700-93831	H. Zoetelief - fokker + K. Tjepkema
1 A res. Kampioen	0228-95000	T. Santema/ fokker + I. Altenburg
1 B	5487-35391	C.v Aaken/ K. Tjepkema - H. Zoetelief
1 A Kampioen	4380-15759	K. Tjepkema/ fokker + Mts. Eelman
1B	0586-44152	H. Blok / I. Altenburg
Tweetal ramlamieren		
1 A en kampioen	37388-37385	C.A.Commandeur
1B	93999-64330	H. Zoetelief
1 A res. Kampioen	53005-53006	I. Altenburg
1 B	48285-48523	Fa.Bakker
1 A	76202-76206	E. de Haan
1 B	60003-48448	Fa. Bakker
1 A	23984-23897	K.Tjepkema
1 B	0328-0319	R. Mantje
Drietal ramlamieren		
1 A	36817-36839-36880	J. Kolk
1 B	36821-36828-36836	J. Kolk
1 A en kampioen	53011-53034-57449	I. Altenburg
1 B	36815-36841-36861	J. Kolk
1 A en res.kampioen	57434-57435-57450	I. Altenburg
1 B	23938-24307-05147	K.Tjepkema
Ooi + 2 ramlamieren		
1 A en kampioen	6811-53001-53002	I. Altenburg
1 B	37784-64554-64555	H. Zoetelief
1 A	51669-12621-12622	Mts.Eelman
1 B	82735-12615-12616	Mts.Eelman
Ooi + ooi - en ramlam		
1 A	89971-20457-20458	P. Kooiman
1 B	61852-23871-23872	K. Tjepkema
Ooi + 2 ooilamieren		
1 A	57332-53008-53009	I. Altenburg
1 B	75724-53030-53031	I. Altenburg
Ooi + 3 lamieren		
1 A res.kampioen	89848-20485-20486-20487	P. Kooiman

Uitslag	Diernummer	Fokker/Eigenaar
Eenjarige ooi+lam		
1 A	59740-59674	L. van Vliet
1 B	24187-0556-0557	K.Tjepkema
drietal 1- jarige ooiën		
1 A	24075-24099-24133	K.Tjepkema
1 B	52023-52039-53047	Mts.Eelman
1 A res. Kampioen	21619-21624-62734	P. Kooiman
1 B	0383-0359-0363	R. Mantje
viertal 1 jarige ooiën		
1 A Kampioen	57396-57355-57397-57361	I. Altenburg
1 B	21565-21619-62716-62738	P. Kooiman
drietal oudere ooiën		
1A	15418-81154-69527	D.Kuiper
1B	65219-65159-65154	C. J. Hin
viertal oudere ooiën		
1 A kampioen	51582-48176-82666-51625	Mts.Eelman
1 B res. Kampioen	55621-55664-57286-57320	I. Altenburg
drietal ooilamieren		
1 A kampioen	59747-59748-59668	L. v. Vliet
1 B res. Kampioen	23961-23942-23973	K.Tjepkema
1 A	36818-36842-36862	J. Kolk
1 B	53012-57431-53014	I. Altenburg
viertal ooilamieren		
1 A	64711-64392-64445-64547	H. Zoetelief
1 B	20454-29505-29508-29512	P. Kooiman

Uitslag	Diernummer	Fokker/Eigenaar
Selectie 10 ramlamieren		
	0189-57449	I. Altenburg
	0189-57435	I. Altenburg
	0189-57450	I. Altenburg
	0189-53001	I. Altenburg
	0189-53011	I. Altenburg
	0189-53034	I. Altenburg
	5700-93999	H. Zoetelief
	5700-64324	H. Zoetelief
	5615-36821	J. Kolk
	5615-36831	J. Kolk
Selectie 10 ooilamieren		
	0189-57431	I. Altenburg
	4380-23961	K. Tjepkema
	5700-64445	H. Zoetelief
	5700-64332	H. Zoetelief
	5673-59667	L. Van Vliet



Uitslag	Diernummer	Fokker/Eigenaar
Hoogst produktieve ooi		
	0189-75724	I.Altenburg
Kampioen oudere ooi		
	3964-51689	Mts.Eelman
Res. kampioen oudere ooi		
	5674-55664	I. Altenburg
Kampioen oudere ooi		
	5673-59667	L. Van Vliet
Kampioen 1 jarige ooi		
	0189-57355	I. Altenburg
Res. kampioen 1 jr. ooi		
	4050-21624	P. Kooiman



Uitslagen fokdag Purmerend 12 september 2019

Uitslag	Diernummer	Fokker/Eigenaar
Oudere rammen		
Kampioen	0282-95429	N vld Wey/P. J. Groot
Reserve kampioen	5700-37348	H. Zoetelief/ Fa. Zwagerman
Eenjarige rammen		
Kampioen	3996-93220	J. Hokkeling
Reserve kampioen	5249-61327	J.H. Roozendaal
Tweetal ramlammeren		
1 A kampioen	3996-93274/93215	J. Hokkeling
1 B reserve kampioen	4112-87210/87211	G.A. Nuijens
Drietal ramlammeren		
1 A kampioen	4112-03199/87234/03189	G.A. Nuijens
1 B	5249-61343/61345/61371	J.H. Roozendaal
1 A res.kampioen	3982-16233/16204/16257	P.J. Groot
1 B	5249-61357/61361/61378	J.H. Roozendaal



A ram NI 00282-81396

Uitslag	Diernummer	Fokker/Eigenaar
Selectie 10 ramlammeren		
	3996-93215	J.Hokkeling
	3996-93274	J.Hokkeling
	3982-16257	P.J.Groot
	3982-16233	P.J.Groot
	7184-81202	D.Kuiper
	5249-61378	J.H.Roozendaal
	5249-61355	J.H.Roozendaal
	4112-87211	G.A.Nuijens
	4112-87205	G.A.Nuijens
	4112-03199	G.A.Nuijens

Uitslag	Diernummer	Fokker/Eigenaar
Schaap met 2 lammeren		
1 A kampioen	3982-35632/16222/16223	P.J.Groot
1 B reserve kampioen	4112-29843/87204/87205	G.A.Nuijens
Drietal 1-jarige ooien		
1 A kampioen	3996-93222/93220/23777	J.Hokkeling
1 B res.kampioen	5655-21174/23247/23204	W.S.M.Rodenburg

2-tal oilammeren		
1 A kampioen	3943-74166/74167	F.Dekker
1 B res.kampioen	5655-23266/23277	W.S.M.Rodenburg

Drietal oilammeren		
1 A kampioen	4112-03193/03194/03197	G.A.Nuijens
1 B reserve kampioen	7184-81214/81217/81198	D.Kuiper

1 jr.ooien individueel		
Kampioen	5655-21174	W.S.M.Rodenburg
Res.Kampioen	3996-23777	J.Hokkeling



A ram O1598-71684

Keur en premierammen 2019

Binnen het NTS gebied heeft dit jaar 1 ram het predikaat Keur weten te behalen en 3 rammen zijn premieram geworden:

Keurram NL 00586-11455

Vader: NL 04212-43105 (besp 90, AV 88)

Moeder: NL 00586-01239 (besp 90, AV 92)

Productie: 9/8/18/17

Fokker: H. Blok, Zuidwolde

Eigenaar: H. Blok en T. Zantboer, Olburgen

Geboren: 16-03-2014 In 5 jaar 81 worpen waaruit 162 lammeren zijn geboren waarvan 150 levend geboren.

De ram is als volgt opgenomen: 90 90 90 87 89 84 88 89, 71 34 78

Conclusie van de commissie: Op basis van de goede ontwikkeling, de beste bespieroening (met name in de lendenen) en het fraaie type bij de nakomelingen van ram NL 00586-11455, verleent de commissie deze ram het predikaat keurram.

Premieram NL 01709-00780

Vader: NL05383-90263 (besp 89, AV88)

Moeder: NL01709-83294 (besp 89, AV 89) productie: 6/5/14/14

Fokker: J. Zandman, Den Ham

Eigenaar: J. Zandman, Den Ham

Geboren: 10-03-2015

In 4 jaar 37 worpen waaruit 84 lammeren zijn geboren waarvan 82 levend

De ram is als volgt opgenomen: 85 93 90 89 88 87 90 88, 74 87 36

Conclusie van de commissie: Op basis van de goede ontwikkeling en de grote mate van functionaliteit binnen de groep nakomelingen van ram NL 01709-00780, maar met een kleine bemerking op de uitstraling in de koppen, verleent de commissie deze ram het predikaat premieram.

Premieram NL 01907-30054

Vader: NL03213-24453 (besp 91, AV89)

Moeder: NL01907-27815 (besp 90, AV 90) productie: 6/5/12/9

Fokker: M. van Boekel, Duiven

Eigenaar: D. Sol, Zevenhuizen

Geboren: 20-02-2016

In 3 jaar 59 worpen waaruit 113 lammeren zijn geboren waarvan 108 levend

De ram is als volgt opgenomen: 87 97 91 91 89 87 88 89, 76 88 39

Conclusie van de commissie: Gezien de overwegend goede kwaliteit en uniformiteit van de getoonde dieren, verleent de commissie ram 1907-30054 gaarne het premie schap.

Premieram NL 05487-35394

Vader: NL03964-48189 (dood voor keuring)

Moeder: NL05487-97312 (besp 90, AV 90) productie: 4/4/7/6*

Fokker: C. van Aaken Well

Eigenaar: C. van Aaken, Well

Geboren: 13-03-2018

In 1 jaar 11 worpen waaruit 22 lammeren zijn geboren waarvan 20 levend

De ram is als volgt opgenomen: 87 90 88 89 88 86 88 88, 67 33 75

Conclusie van de commissie: De nakomelingen zijn goed ontwikkeld, hebben extra lengte in de middenhand en zijn mooi bespieroend. Zowel bij de ooi' als bij de ramlammeren is de top van zeer goede kwaliteit. Op basis van deze bevindingen verklaart de commissie ram NL 05487-35394 premieram.

Preferente rammen 2019

NL03213-24453 NL02325-48971

Preferente ram 03213-24453

Geboren op 07-03-2013 bij G. Michels te Ysselsteyn (Limburg).

Vanaf 28 nov 2015 in eigendom van M. van Boekel te Duiven.

Vanaf 08-11-2016 in eigendom van G. Smidt te Denekamp.

Ingezet bij: B. Noordhuis, J. Haanstra, B. Mol, J. Oosten, J. Hagendijk, M. van Boekel, W. Bos, G. Michels, W. Janssen, H. Damkot, L. de Reus en G. Smidt.

Op 30-05-2018 is deze ram gestorven.

	Kop	Ontwikkeling	Bespieroening	Evenredigheid	Type	Beenwerk	Vacht	Algemeen	Schofthoogte	Lengte	Borstdiepte
1.	89	91	91	89	89	87	87	89	74	86	39
2.	89	86	89	88	88	84	87	87	61	69	30
3.	87	90	87	88	87	86	87	87			

- Exterieurbeoordeling van de ram zelf (12-09-2015)
- Voorlopige exterieurbeoordeling van de vader 06477-78277 (fokker: Baho, Dreumel)
- Exterieurbeoordeling van de moeder 03213-02035 (fokker: G. Michels, Ysselsteyn)

Lammerenproductie: in 6 x 14 lammeren waarvan 13 levend geboren.

Aantal geboren dochters: 148 waarvan 66 ingeschreven (45%) gemiddeld

Algemeen voorkomen: 87,7

Aantal geboren zonen: 106 waarvan 9 definitief ingeschreven, gemiddeld

Algemeen voorkomen: 88,1 10 zonen voorlopig ingeschreven, gemiddeld

Algemeen voorkomen: 86,9

Fokwaarden/nauwkeurigheid van ram 03213-24453:

Totaal geboren	+0,10/97%	Evenredigheid	+1,21/92%
Kop	+0,76/95%	Type	+1,51/93%
Ontwikkeling	+1,46/94%	Beenwerk	+0,03/81%
Bespieroening	+1,59/93%		

Preferente ram NL 02325-48971

Geboren op 01-03-2013 bij VOF van Norel te Oosterwolde.

Vanaf 27-09-2013 in eigendom van Mts vd Schaaf te Hantumeruitburen.

Ingezet bij: Mts vd Schaaf, W. Koops, K. Tjepkema, E. Sneller, J. Bregman, J. Roozendaal, W. Rodenburg. Op 01-11-2017 is de ram gestorven.

	Kop	Ontwikkeling	Bespieroening	Evenredigheid	Type	Beenwerk	Vacht	Algemeen	Schofthoogte	Lengte	Borstdiepte
1.	89	91	90	90	90	85	90	89	72	80	38
2.	88	93	92	88	89	85	84	89	72	85	37
3.	87	89	87	85	87	84	87	87			

1. Exterieurbeoordeling van de ram zelf (22-01-2015)

2. Exterieurbeoordeling van de vader 02964-00981

(fokker: J. vd Velde, Klaaswaal)

3. Exterieurbeoordeling van de moeder 02325-72207

(fokker: VOF van Norel, Oosterwolde)

Lammerenproductie: in 2 x 4 lammeren levend geboren.

Aantal geboren dochters: 140 waarvan 57 definitief ingeschreven (41%)

gemiddeld **Algemeen voorkomen:** 88,2

Aantal geboren zonen: 99 waarvan 5 definitief ingeschreven, gemiddeld

Algemeen voorkomen: 88,2 6 voorlopig ingeschreven, gemiddeld

Algemeen voorkomen: 85,7

Fokwaarden/nauwkeurigheid van ram 02325-48971 :

Totaal geboren	+0,03/93%	Evenredigheid	+0,78/90%
Kop	+0,60/92%	Type	+1,07/92%
Ontwikkeling	+0,92/92%	Beenwerk	+0,05/79%
Bespieroening	+1,07/92%		

Overzichtlijsten dieren fokwaarden zijn van 29-08-2019

Fokwaarden die in de dierlijsten zijn afgedrukt zijn de fokwaarden die op 28 november 2018 zijn berekend. Fokwaarden voorspellen de genetische potentie van het dier. Achter elke fokwaarde staat een **NK** afgedrukt.

NK= nauwkeurigheid

Hoe meer gegevens er in de berekening van een fokwaarde zijn meegenomen, hoe hoger de nauwkeurigheid zal zijn. Hoe hoger de nauwkeurigheid, hoe minder kans dat dat de fokwaarde bij een nieuwe berekening sterk zal gaan afwijken van de oude fokwaarde.

FW wormres = fokwaarde wormresistentie

Het ene schaap blijkt beter bestand tegen een wormbesmetting dan het andere schaap. Bovendien blijkt deze weerstand voor 21% erfelijk te zijn. Door middel van het afnemen van een wangslimmonster bij ooiën die 2 tot 6 weken geleden geworpen hebben, kan worden vastgesteld hoe hoog de IgA waarde is. Hoe

hoger de IgA waarde bij een ooi, hoe hoger de weerstand is tegen een wormbesmetting. Op basis van deze IgA speekseltest is de fokwaarde voor wormresistentie berekend. Het populatiegemiddelde is 100. Een fokwaarde van hoger dan 100, wil zeggen dat dit dier een hoger dan gemiddelde weerstand heeft.

FW 20 weken gew. = fokwaarde 20 weken gewicht

Deze fokwaarde wordt uitgedrukt in het aantal kg dat nakomelingen van een dier meer of minder zullen wegen op 20 weken dan het populatiegemiddelde. Voorbeeld: van een lam wat wordt geboren uit een ram met een FW 20 weken gew. van +3 kg en uit een moeder met een FW 20 weken gew. van +2 kg mag verwacht worden dat het 2,5 kg zwaarder zal zijn dan het gemiddelde lam op 20 weken. FW spierd. = fokwaarde spierdikte Deze fokwaarde wordt uitgedrukt in het aantal mm spierdikte die de nakomelingen van een dier meer of minder zullen hebben bij een gewicht van 40 kilo.

FW type, FW bespiering

Alle fokwaarden voor exterieurkenmerken voorspellen de exterieur keuring bij een definitieve keuring. Als het gemiddelde in de populatie voor een kenmerk 86 punten is, dan betekent een FW van +2,0 (van vader én moeder) dus dat de nakomelingen gemiddeld 88 punten scoren voor dat kenmerk

FW tot. Geboren = fokwaarde totaal aantal geboren lammeren

Deze fokwaarde wordt uitgedrukt in het aantal lammeren dat een nakomeling meer of minder zal werpen dan het populatiegemiddelde. Voorbeeld: 100 dochters van een vader én een moeder met een FW tot. geboren van +0,15, zullen met z'n allen 15 lammeren meer werpen dan 100 dochters uit een vader en moeders met een FW tot. geboren van 0.00.

Overige verklaringen bij de dierlijsten:

Ling = 1-ling, 2-ling etc bij geboorte van het desbetreffende dier
 Ontw = ontwikkeling
 Bsp = bespiering
 Even = evenredigheid
 Beenw = beenwerk
 AV = algemeen voorkomen
 Productie 2/2/3/3* = op 2 jarige leeftijd heeft deze ooi 2 worpen gehad met 3 geboren lammeren en ook 3 lammeren grootgebracht.
 De * staat voor: als 1 jarige ooi geworpen.

Deelnemers vleeslamproject 2019		
	Hoogte	Diepte
Aa, H.	Drempt	06-10562594
Arkel, D. van	Kerk Avezaath	06-42951315
Broek, R. van	Boekel	06-23458110
Bakker, J.W.	Den Burg	0222-322337
Dam, M.	Strijen	06-20942156
Everts, G.	Bronneger	06-43465720
Geloof, E. van	Helenaveen	06-53966814
Hissink, H.	Wijster	06-51522830
Jong, M. de	Dalfsen	0529-433721
Knaap, J.	Meeuwen	06-47903251
Koster, C.E.	2e Exloermond	06-12615275
Meekhof, S.	Ruinen	06-51999550
Nikamp, M.	Marienheem	0572-354740
Pol, H. vd	Schijndel	073-5498915
Rijnsbergen, J. van	Rijnsbergen	0418-642796
Schuit, T.	Burgerbrug	0226-391882
Stigter, W.	Nieuwkoop	06-51280104
Teeuw, M.	Moordrecht	06-22376797
Velde, J. vd	Klaaswaal	0186-571529
Zandman, J.	Den Ham	0546-671905

Top bedrijven lammerproductie 1-jarige ooiën, minimaal 1,5 lam gemiddeld per worp en maximaal 10 % doodgeboren

Fokker	Woonplaats	Aantal worpen	Gem. worpgrootte	Gem. levend geboren	% doodgeboren
Bedrijven met 5 tot en met 9 worpen					
J.C. Smit	LIES	5	2.40	2.40	0
H.G. Jansen	OMMEN	5	2.20	2.20	0
J. Zomerman	APPINGEDAM	5	2.00	2.00	0
H.L.C. Logtenberg	DALFSEN	5	1.80	1.80	0
Wout Rodenburg	HARINGHUIZEN	5	1.80	1.80	0
R. Vries, de	DOEZUM	7	1.71	1.71	0
D.A. Sol	ZEVENHUIZEN ZH	7	1.71	1.71	0
J.G. van Rijnsbergen	BRUCHEM	6	1.67	1.67	0
J.W. Hovenier	SUIBEKARSPHEL	6	1.67	1.67	0
P. Zeihen	ERPELDANGE	6	1.67	1.67	0
T.S.P. Laan	WOERDEN	6	1.67	1.67	0
Fa Groot -van der Lee	ZUIDSCHERMER	6	1.67	1.67	0
Dirk Kwantes	WIJDEWORMER	9	1.67	1.56	6
S.W. Schuitema	FEERWERD	7	1.57	1.57	0
M. Eilers	NEDERWEERT	9	1.56	1.44	6
Bedrijven met 10 tot en met 19 worpen					
J.M. Zuidwegt	YERSEKE	16	1.75	1.63	6
van Leeuwen	HOOGMADE	16	1.75	1.63	5
H.J.T. Bierman	RESSEN	10	1.70	1.70	0
W.C. Vaart van der	TIENHOVEN UT	12	1.67	1.50	8
A.L.M. Timmers	ETTEN-LEUR	14	1.64	1.50	7
B Luten	HASSELT	10	1.60	1.50	5
Bedrijven met meer dan 20 worpen					
Mts van der Schaaf	HANTUMERUITBUREN	25	1.76	1.64	6
Firma Zwagerman	HENS BROEK	22	1.73	1.55	9
M.T.N.M. van Doorn	BERLICUM NB	24	1.71	1.50	7
Fa Zoetelief De Arend	DEN BURG	70	1.54	1.37	8
A.J. Bossen	AARTSWOUD	31	1.50	1.39	5

Top 10 van gemiddelde worpgrootte bij de oude ooiën. Sterftepercentage van maximaal 10%.

Fokker	Woonplaats	Aantal worpen	Gem. worpgrootte	Gem. levend geboren	% doodgeboren
Bedrijven tot en met 9 worpen					
J. Schreuder	MEEDEN	6	2.50	2.33	8
J.A.W. Bos	ZEVENHOVEN	7	2.29	2.29	0
H. Damkot	Didam	9	2.22	2.22	0
G.B. Helmes	ETTEN	9	2.22	2.11	4
A. Zoet	PUTTEN	5	2.20	2.20	0
H.J. Jehee-Wouters	MIDWOUD	6	2.17	2.17	0
Mts Veen-de Boer	BRUNTINGE	8	2.13	2.00	6
H. van Schie	HAARLEM	8	2.13	2.13	0
M Koerts	ZWEELOO	8	2.13	2.13	0
C.G.J.M. van Aaken	WELL LB	9	2.11	2.00	4
G. Bouius	AUGUSTINUSGA	9	2.11	2.00	6
Bedrijven met 10 tot en met 24 worpen					
H.G. Jansen	OMMEN	14	2.64	2.43	7
C.M. Zuidwegt	YERSEKE	21	2.62	2.33	10
J. Morsink	ENTER	10	2.60	2.50	3
H.J.Th. Kraaijevanger	LOERBEEK	13	2.46	2.23	8
L. van der Linde	VIERPOLDERS	19	2.42	2.26	5
MC Lokerse	MEEDEN	16	2.38	2.06	10
T.S.P. Laan	WOERDEN	19	2.32	2.21	5
J.&W. van Bergen	BOEKEL	22	2.32	2.09	8
A.J.M. & J.A. Toeter	TUK	23	2.30	2.09	6
J. Zandman	DEN HAM OV	21	2.24	2.19	2
Bedrijven met 25 of meer worpen					
G. Gaal	MARIJENKAMPEN	36	2.53	2.33	7
van Leeuwen	HOOGMADE	53	2.45	2.28	5
J.M. Zuidwegt	YERSEKE	58	2.34	2.14	8
Maatschap E.B. Hin en K.A. Hin-Vlaming	OOSTEREND	79	2.30	2.08	7
D.A. Sol	ZEVENHUIZEN ZH	47	2.26	2.13	5
D. Valk	ZWOLLE	38	2.21	2.00	9
R.M.R. de Groot	HEDEL	42	2.21	2.05	7
Th. W. Zantboer	OLBURGEN	29	2.17	1.93	9
Roger & Chris Brachmond	DAHL	46	2.17	2.15	1
Fa Zoetelief De Arend	DEN BURG	506	2.17	1.99	7

Diverse aantallen 2019

De gemiddelde maten ramlammeren			
	Hoogte	Diepte	Lengte
2014	63,3	30,8	72,2
2015	63,5	31,3	72,7
2016			
2017	63,7	30,4	72,5
2018	64,2	31,1	72,9
2019	64,6	31,2	73,5

De gemiddelde maten 1,5 jarige rammen			
	Hoogte	Diepte	Lengte
2014	69,7	34,8	80,4
2015	69,9	35,2	80,9
2016	69,6	34,6	79,4
2017	69	34,9	79,3
2018	70,9	35,3	81,3
2019	71	35,5	81,1

Aantal ingeschreven dieren seizoen				
	2019	2018	2017	2016
Rammen voorlopig	425	391	433	401
Rammen definitief	258	238	270	251
Rammen herhaald	42	24	25	20
Ooiën voorlopig	473	602	599	696
Ooiën definitief	3440	3469	3621	3158
Ooiën herhaald	181	204	153	137
Totaal	4819	4928	5101	4663

Top 25 hoogste fokwaarde spierdikte rammen (nog aanwezig, ingeschreven, met min NK van 60%)

Diennummer	Moeder	Vader	ge. Datum	ling	Besp	AV	Productie	Fokker	Woonplaats	Eigenaar	Woonplaats	FW 20 wkn gew.	NK 20 wkn gew.	spierd	spierd_acc	FW tot. geb.	NK tot. geb.	FW wormres.	NK wormres
NL06390-74000	NL06390-04756	NL06390-13220	23-02-2019	2	86	85	1/3/5/5	H.J. Aa	DREMPT	H.J. Aa	DREMPT	0.71	70	3,37	70	-0.14	41	93	38
NL06374-23775	NL05262-08250	NL06374-23539	03-03-2018	2	84	84	1/15/29/28	M.P. Dam	STRIJEN	M.P. Dam	STRIJEN	0.50	87	3,35	85	0.22	43	81	43
NL05262-08820	NL05262-65697	NL05262-08252	29-02-2016	2	86	85	3/58/110/107	A. Klaver	SPANBROEK	P. Zeihen	ERPELDANGE	0.47	91	3,21	86	0.19	60	102	58
NL03371-82105	NL03371-11854	NL03371-82087	26-02-2018	2	85	82	2/24/29/28	J.G. van Rijnsbergen	BRUCHEM	R.M.R. de Groot	HEDEL	-3.03	78	2,7	71	0.04	40		
NL06390-04751	NL06390-58019	NL04899-38530	21-02-2017	3	81	80	3/8/14/13	H.J. Aa	DREMPT	G Kamphuis	WENUM WIESEL	0.67	71	2,54	71	-0.23	47	93	39
UKPPK17-00728	UKPPK15-00526	UKPPK15-00527	23-03-2017	2	83	82	3/16/28/27			S. Meekhof	RUINEN	1.66	70	2,44	69				
NL00799-61032	NL00799-53203	NL00799-53212	08-03-2013	2	87	87	6/34/82/63	H. Hissink	WIJSTER	A.J. Blom	BEDUM	-0.98	69	2,43	71	-0.10	77	94	38
NL05262-09156	NL05262-08458	NL05262-05931	24-02-2017	1	85	83	2/4/5/5	A. Klaver	SPANBROEK	R. Zijp	ALKMAAR	1.60	73	2,3	71	-0.02	45	85	49
NL03371-82087	NL03371-71498	NL03371-11684	25-02-2017	3	88	87	3/26/53/49	J.G. van Rijnsbergen	BRUCHEM	W. Stigter	NIEUWKOOP	1.43	90	2,1	89	0.23	50	102	43
NL06374-23740	NL06374-58989	NL06374-74958	01-03-2018	3	85	84	2/10/24/22	M.P. Dam	STRIJEN	H.M. van Geloof	HELENAVEEN	1.04	73	2,04	73	0.34	54	102	52
NL06475-42657	NL03892-93441	UKLJF13-00263	23-03-2019	2	83	82	1/3/6/5	M. Teeuw	MOORDRECHT	M. Teeuw	MOORDRECHT	2.56	69	2,04	68				
NL03892-89429	NL05262-94406	NL05262-05931	17-02-2018	2	83	82		J.W. Bakker	DEN BURG	J.W. Bakker	DEN BURG	-0.36	63	1,93	61	0.04	51	118	54
NL04992-02284	NL04992-02185	NL03230-92090	22-02-2016	2	86	87	3/18/29/27	R. van den Broek	BOEKEL	H.P.C.M. de Graaf	DIESSEN	-0.14	71	1,92	78	0.02	48	92	42
NL05262-08310	NL05262-94541	NL04031-47109	03-03-2015	3	86	85	4/44/71/71	A. Klaver	SPANBROEK	H.J. en E.J. MTS Boer	HUKEN	-0.55	81	1,89	71	0.36	62	80	52
NL02619-72635	NL02619-15421	NL02619-A0623	23-03-2019	2	88	88	1/9/20/19	J.M.J. van Arkel	KERK AVEZAATH	J.M.J. van Arkel	KERK AVEZAATH	-1.48	65	1,89	69	0.06	34		
NL06374-94920	NL05262-05227	NL01709-83293	25-02-2019	2	86	86	1/31/62/57	M.P. Dam	STRIJEN	M.P. Dam	STRIJEN	1.91	72	1,86	71	0.19	50	120	51
NL05262-09141	NL05262-08233	NL05700-98300	23-02-2017	3	85	85	2/52/141/106	A. Klaver	SPANBROEK	K. Jepma	JOUSWIER	-0.28	71	1,75	69	0.13	50	100	41
NL02619-72596	NL05504-64644	NL02619-A0623	12-03-2019	3	88	87	1/21/54/49	J.M.J. van Arkel	KERK AVEZAATH	J.S. & Ritico Tjepkema	DE WAAL	-1.89	63	1,67	67	0.12	36		
UKPPK18-00780	UKPPK16-00612	UKPPK14-00385	21-02-2018	2	87	85	2/24/48/45			H.J. Aa	DREMPT	1.31	80	1,64	81				
NL05262-09111	NL05262-05767	NL05262-08942	22-02-2017	2	85	85	3/33/61/59	A. Klaver	SPANBROEK	L.C.G. Versnel	HEERJANS DAM	2.61	89	1,6	88	0.06	48	108	40
UKCMG16-03231	UKCMG13-00912	UKLTC12-01161	18-02-2016	0	83	84	4/53/76/68			S. Meekhof	RUINEN	4.02	86	1,58	87	0.08	57	92	25
NL06374-23549	NL06374-74959	FR10162-50116	22-03-2017	3	85	84	3/14/28/25	M.P. Dam	STRIJEN	M.P. Dam	STRIJEN	5.65	86	1,55	86	-0.12	62	109	67
UKLJF13-00263			01-01-2013	0	83	83	6/50/93/90	Mark Teeuw	MOORDRECHT	M. Teeuw	MOORDRECHT	5.49	92	1,49	94	-0.07	68	96	23
UKIGM16-15689	UKIGM13-07604	UKMGV15-00768	30-03-2016	0	84	85	4/28/48/43			M. Teeuw	MOORDRECHT	-2.14	86	1,47	85				
NL03371-82107	NL03371-71456	NL03371-82087	27-02-2018	2	84	84	1/35/75/69	J.G. van Rijnsbergen	BRUCHEM	R.M.R. de Groot	HEDEL	3.64	83	1,43	71	0.11	43		

Top 25 hoogste fokwaarde 20 weken gewicht rammen (nog aanwezig, ingeschreven, met min NK van 60%)

Diennummer	Moeder	Vader	geb. datum	ling	Besp	AV	Productie	Fokker	Woonplaats	Eigenaar	Woonplaats	FW 20 wekgew.	NK 20 wk gew.	FW spierdikte	NK spierdikte	Fw besp.	NK besp	FW wormres.	NK wormres
UKLTC16-02919	UKLTC10-00106	UKLTC12-01161	15-05-2016	0	86	84	3/41/82/77			J.W. Bakker	DEN BURG	5,72	89						
NL06374-23549	NL06374-74959	FR10162-50116	22-03-2017	3	85	84	3/14/28/25	M.P. Dam	STRIJEN	M.P. Dam	STRIJEN	5,65	86	-0.12	62	-1.03	76	109	67
UKLJF13-00263			01-01-2013	0	83	83	6/50/93/90	M. Teeuw	MOORDRECHT	M. Teeuw	MOORDRECHT	5,49	92	-0.07	68	-1.97	75	96	23
NL06390-04768	NL04899-58236	UKPKK16-00625	02-03-2017	3	84	84	3/17/31/26	H.J. Aa	DREMPT	H.J. Aa	DREMPT	4,19	81	-0.01	46	-0.85	73	96	43
UKCMG16-03231	UKCMG13-00912	UKLTC12-01161	18-02-2016	0	83	84	4/53/76/68			S. Meekhof	RUINEN	4,02	86	0.08	57	-0.79	74	92	25
NL03371-82107	NL03371-71456	NL03371-82087	27-02-2018	2	84	84	1/35/75/69	J.G. van Rijnsbergen	BRUCHEM	R.M.R. de Groot	HEDEL	3,64	83	0.11	43	-0.91	57		
UKLTC15-02367	UKLTC09-03581	UKLTC12-01161	07-03-2015	2	83	82	4/24/41/39	C. Jansen	VIANEN	Mts Talen	STAPHORST	3,64	82	-0.15	59	-0.99	71		
NL05562-72520	NL05562-34321	UKLTC15-02367	23-02-2017	2	85	85	2/9/19/16	B.J. Jansma	DONKERBROEK	B.J. Jansma	DONKERBROEK	3,5	63	0.00	41	-1.63	66		
NL06475-61071	NL06475-25420	UKLJF13-00263	25-02-2018	2	87	84	2/11/23/19	M. Teeuw	MOORDRECHT	M. Teeuw	MOORDRECHT	3,45	68	0.07	39	-0.93	48		
NL06374-23760	NL05262-05227	NL03928-71040	02-03-2018	3	85	84	2/44/82/71	M.P. Dam	STRIJEN	P.C.A. Haren	VELP	3,19	81	0.17	49	-0.73	71	117	51
NL05655-20975	NL05655-20717	NL03938-37110	29-03-2015	2	87	87	5/71/112/106	W. Rodenburg	HARINGHUIZEN	J. & Konijn Bark	NOORDBEEEMSTER	2,92	67	-0.07	69	-0.73	84		
UKLTC16-02095	UKLTC10-00047	UKLTC12-01161	17-04-2016	1	88	85	4/45/86/80			M. Teeuw	MOORDRECHT	2,8	87						
NL05700-37801	NL03230-92111	NL01907-30059	31-03-2017	2	89	89	3/14/29/26	Fa Zoetelief De Arend	DEN BURG	G.J.M. Muskens	HELVOIRT	2,78	81	0.06	46	1.07	70		
NL06561-71830	NL05262-05594	NL06374-30998	22-03-2016	2	85	84	2/18/38/27	R.M.R. de Groot	HEDEL	R.M.R. de Groot	HEDEL	2,72	81	0.05	60	-0.76	71		
NL06374-23759	NL05262-05227	NL03928-71040	02-03-2018	3	87	87	2/33/68/67	M.P. Dam	STRIJEN	M.P. Dam	STRIJEN	2,67	74	0.17	49	-0.28	71	117	51
NL05262-09111	NL05262-05767	NL05262-08942	22-02-2017	2	85	85	3/33/61/59	A. Klaver	SPANBROEK	L.C.G. Versnel	HEERJANS DAM	2,61	89	0.06	48	-1.00	72	108	40
NL06374-09947	NL06374-59038	FR10162-50116	10-03-2016	2	86	86	4/64/148/142	M.P. Dam	STRIJEN	M.P. Dam	STRIJEN	2,56	78	-0.04	63	-0.94	80	109	55
NL06475-42657	NL03892-93441	UKLJF13-00263	23-03-2019	2	83	82	1/3/6/5	M. Teeuw	MOORDRECHT	M. Teeuw	MOORDRECHT	2,56	69			-1.56	48		
NL03892-89581	NL03892-50131	UKLTC17-03829	03-03-2018	2	86	86	1/1/2/2	J.W. Bakker	DEN BURG	J.W. Bakker	DEN BURG	2,54	61	-0.01	36	-0.74	60		
NL01709-78835	NL01709-83049	NL06374-74958	02-03-2017	3	88	87	3/29/57/53	J. Zandman	DEN HAM OV	C.E. Koster	ZE EXLOERMOND	2,44	89	0.14	53	0.47	73	100	47
NL03230-92182	NL03230-92043	NL00189-17660	02-03-2017	2	91	89	2/40/82/71	J.&W. van Bergen	BOEKEL	J.H. Roozendaal	WAARLAND	2,43	88	0.11	50	0.81	80		
NL03230-92134	NL03230-91861	NL00189-17660	01-03-2016	2	89	89	4/17/35/26	J.&W. van Bergen	BOEKEL	R. van den Broek	BOEKEL	2,38	78	0.07	53	0.11	74	103	36
NL06374-74958	NL06374-58586	NL04241-15978	13-03-2013	3	89	88	7/138/309/297	M.P. Dam	STRIJEN	G. Everts	BRONNEGER	2,34	97	0.31	87	-0.08	94	106	78
NL04992-44242	NL04992-02166	NL03230-92210	24-02-2019	2	89	87		R. van den Broek	BOEKEL	P.J.M. Ham	PUTTEN	2,29	71	0.12	41	1.40	59		
NL05262-12944	NL05262-05798	NL05262-05931	06-03-2017	3	87	85	3/57/111/98	A. Klaver	SPANBROEK	W.C. Vaart van der	TIENHOVEN UT	2,1	85	0.18	47	-0.62	71	116	48

Top 25 hoogste fokwaarde bespieroien (nog aanwezig, ingeschreven, met min NK van 60%)

Diennummer	Moeder	Vader	ge. Datum	ling	besp	AV	Productie	Fokker	Woonplaats	Eigenaar	Woonplaats	FW tot. geb.	NK tot. geb.	Fw besp.	NK besp	FW type	NK type	FW wormres.	NK wormres
NL04992-02033	NL05587-02067	NL03230-91821	08-03-2011	2	94	90	9/8/19/17	R. van den Broek	BOEKEL	R. van den Broek	BOEKEL	0,16	78	2,18	79	0,57	80	93	62
NL05578-17703	NL05578-27175	NL00573-60833	04-03-2017	2	93	92	2/1/2/1	J. Zomerman	APPINGEDAM	J. Zomerman	APPINGEDAM	-0,1	52	2,11	64	1,99	64		
NL04030-57392	NL04030-57213	NL04030-57300	12-03-2014	2	94	88	6/5/10/10	C. Kikkert	DEN BURG	M.J. van Boekel	DUIVEN	0	66	1,97	70	0,40	71		
NL01907-74236	NL04030-57392	NL01907-30127	14-02-2018	2	91	87		M.J. van Boekel	DUIVEN	T. Boer	NIEUWERKERK A/D IJSSEL	-0,01	39	1,92	65	1,79	64		
NL03996-93230	NL03996-71380	NL03996-23750	08-03-2018	2	92	91	2/1/1/1	J.F. Hokkeling	ENKHUIZEN	J.F. Hokkeling	ENKHUIZEN	-0,05	40	1,92	64	2,14	64		
NL04992-44203	NL04992-02030	NL03230-92215	16-02-2018	2	92	89	2/1/2/2	R. van den Broek	BOEKEL	R. van den Broek	BOEKEL	-0,03	43	1,91	63	0,68	64		
NL04992-02293	NL04992-02033	NL03230-92090	20-02-2016	2	92	90	3/2/4/2	R. van den Broek	BOEKEL	P.J.M. Ham	PUTTEN	0,1	62	1,88	67	1,08	67	93	57
NL05180-44680	NL05180-44541	NL05180-44539	12-02-2012	1	86	85	7/6/8/8	F. Verheij	OOLTGENSPLAAT	F. Verheij	OOLTGENSPLAAT	-0,23	71	1,87	68	1,25	68	107	56
NL03230-92241	NL03230-92156	NL00866-25778	02-03-2018	2	94	91	2/1/2/2	J.&W. van Bergen	BOEKEL	J.&W. van Bergen	BOEKEL	0,06	35	1,86	63	1,38	64		
NL03213-86417	NL03213-02039	NL06477-78279	06-03-2016	3	91	85	3/2/4/4	G.J.H. Michels	YSSELSTEYN - LB	G.J.H. Michels	YSSELSTEYN - LB	0,06	63	1,85	69	0,64	68	98	54
NL04992-02233	NL04992-02033	NL01529-78614	28-02-2015	3	92	88	5/4/8/6	R. van den Broek	BOEKEL	R. van den Broek	BOEKEL	0,12	64	1,85	68	0,40	69	83	56
NL04605-93080	NL04605-27003	NL04605-93040	28-02-2018	3	91	89		A. van Schothorst	BENNEKOM	A. van Schothorst	BENNEKOM	-0,01	35	1,85	63	1,42	63		
NL03215-66062	NL03215-30121	NL03214-09290	10-03-2018	2	92	90		P.J.M. van de Goor	EVERTSOORD	P.J.M. van de Goor	EVERTSOORD	-0,02	52	1,83	67	1,51	66		
NL01907-74230	NL01907-30081	NL01907-30127	10-02-2018	2	91	89		M.J. van Boekel	DUIVEN	T. Boer	NIEUWERKERK A/D IJSSEL	0,05	37	1,82	64	1,95	64		
NL03938-37326	NL03938-37206	NL03938-37275	18-02-2018	3	92	90		C.A. Commandeur	DEN HOORN	E. Hofsteenge	GIETEN	-0,04	36	1,8	62	1,60	63		
NL00189-57359	NL03230-92087	NL00228-06850	10-03-2018	2	94	90	2/1/2/2	I. Altenburg	OOSTEREND	I. Altenburg	OOSTEREND	0,06	45	1,79	66	1,66	66		
NL03182-43433	NL03182-43172	NL03964-82718	18-02-2015	2	90	89	4/4/7/6*	mts Eilers	NEDERWEERT	mts Eilers	NEDERWEERT	-0,03	70	1,78	75	0,65	71	120	55
NL03938-37349	NL03938-37131	NL03938-37300	23-02-2018	2	91	91	1/1/2/2*	C.A. Commandeur	DEN HOORN	C.A. Commandeur	DEN HOORN	0	50	1,78	70	2,05	68	108	51
NL05700-93560	NL03938-74665	NL03938-37275	20-02-2018	3	92	90	2/1/2/0	Fa Zoetelief De Arend	DEN BURG	Fa Zoetelief De Arend	DEN BURG	-0,01	42	1,78	64	1,41	65		
NL01907-74263	NL01907-29927	NL06477-78279	23-02-2018	2	93	91		M.J. van Boekel	DUIVEN	M.J. van Boekel	DUIVEN	-0,04	52	1,77	67	1,68	67		
NL04736-18881	NL04736-99390	NL00866-46838	02-04-2017	2	92	89	3/2/5/5	B. van Dorp	OOSTERWOLDE GLD	B. van Dorp	OOSTERWOLDE GLD	-0,06	49	1,74	64	1,00	64		
NL05673-59723	NL05673-58127	NL05615-36511	03-03-2018	1	92	91		L.A.M. van Vliet	DEN BURG	L.A.M. van Vliet	DEN BURG	-0,16	41	1,74	63	2,06	64		
NL01907-30081	NL04030-26258	NL03213-24453	25-02-2016	2	91	88	4/3/6/6	M.J. van Boekel	DUIVEN	M.J. van Boekel	DUIVEN	0,12	61	1,73	69	1,17	70		
NL05897-63032	NL05897-62686	NL00228-05537	10-03-2016	2	92	90	4/4/6/5*	T. v. Deijne	ZEELAND	T. v. Deijne	ZEELAND	-0,11	62	1,72	70	1,47	64		
NL01759-51529	NL01759-85832	NL01907-30127	13-04-2018	1	90	89	2/1/2/2	J. Hagendijk	BLOKZIJL	J. Hagendijk	BLOKZIJL	-0,01	40	1,72	69	2,38	64		

Top 25 hoogste fokwaarde bespieroien (nog aanwezig, ingeschreven, met min NK van 60%)

Diennummer	Moeder	Vader	ge. Datum	ling	besp	AV	Productie	Fokker	Woonplaats	Eigenaar	Woonplaats	FW tot. geb.	NK tot. geb.	Fw besp.	NK besp	FW type	NK type	FW wormres.	NK wormres
NL04992-44232	NL04992-02033	NL03230-92210	21-02-2019	2	90	87	1/12/21/19	R. van den Broek	BOEKEL	Fa Zoetelief De Arend	DEN BURG	0,09	45	1,91	60	1,11	69		
NL05655-23212	NL05655-20743	NL06465-30743	17-03-2018	2	92	89	1/12/23/18	W. Rodenburg	HARINGHUIZEN	W. Rodenburg	HARINGHUIZEN	-0,05	43	1,81	68	1,64	74		
NL00573-60833	NL00573-32604	NL00228-42454	10-03-2016	2	92	88	3/13/25/21	E.W.J. Zomerman	APPINGEDAM	J. Zomerman	APPINGEDAM	-0,13	59	1,75	76	1,67	79		
NL04605-93093	NL04605-12766	NL04605-93040	21-05-2018	2	91	89	2/12/25/22	A. van Schothorst	BENNEKOM	A. van Schothorst	BENNEKOM	0,02	41	1,72	64	1,23	64		
NL03230-92190	NL03230-92076	NL03230-92121	09-03-2017	3	93	88	3/26/57/48	J.&W. van Bergen	BOEKEL	R. van den Broek	BOEKEL	0,03	41	1,67	77	0,68	82		
NL04605-93040	NL04605-77847	NL03938-37230	08-04-2017	2	92	89	3/38/71/64	A. van Schothorst	BENNEKOM	L. Regnerus	HALLUM	-0,06	47	1,63	74	1,64	78		
NL05615-36513	NL05615-10025	NL05615-22366	25-02-2017	1	93	88	3/14/27/25	Jan Kolk	OUDESCHILD	J.C. de Wildt	Z-O BEEMSTER	-0,08	43	1,52	71	0,41	74		
NL05578-60872	NL05578-78688	NL01947-08286	26-02-2018	2	91	89	2/26/47/46	J. Zomerman	APPINGEDAM	H. Damkot	DIDAM	-0,12	41	1,52	71	1,51	75		
NL01907-30075	NL01907-29926	NL03213-24453	24-02-2016	2	92	89	4/27/47/40	M.J. van Boekel	DUIVEN	P. Roskam	TOLLEBEEK	0,08	56	1,52	80	1,60	80		
NL05897-63330	NL03468-62775	NL05897-63000	04-03-2018	2	91	89	1/6/11/10	T. v. Deijne	ZEELAND	M. Doesburg	WAGENBORG	-0,05	38	1,51	68	1,18	74		
NL01590-19550	NL03938-74943	NL01590-19526	04-03-2017	2	92	89	2/24/43/37	Jos Schabbink	SAASVELD	E. & R. Kasperink	OLDEBROEK	-0,11	40	1,46	60	1,21	60		
NL05700-93650	NL03230-92111	NL03938-37243	26-02-2018	3	90	89	2/19/42/37	Fa Zoetelief De Arend	DEN BURG	J.A. Oosten	BLANKENHAM	0,04	38	1,43	70	1,26	76		
NL05578-78701	NL05578-34938	NL04994-73582	29-03-2016	2	90	89	3/19/32/28	J. Zomerman	APPINGEDAM	D. Brendeke	OENE	-0,27	43	1,41	63	1,47	63		
NL03996-23750	NL03996-23655	NL00866-46838	21-02-2017	2	88	89	3/23/47/43	J.F. Hokkeling	ENKHUIZEN	J. Kolk	OUDESCHILD	-0,13	53	1,41	78	1,98	77		
NL04380-24271	NL04380-61610	NL01907-30059	02-04-2018	2	90	89	1/5/7/7	J.S. & Riteco Tjepkema	DE WAAL	J.R. & W. Koops	TYNAARLO	-0,04	47	1,37	72	1,45	77		
NL04992-44246	NL04992-02330	NL05700-37801	25-02-2019	3	88	86		R. van den Broek	BOEKEL	T. Boer	NIEUWERKERK A/D IJSSEL	0,12	35	1,36	57	0,77	67		
NL00189-57391	NL05674-57303	NL05674-57261	19-02-2018	2	92	89	2/22/38/32	I. Altenburg	OOSTEREND	I. Altenburg	OOSTEREND	-0,01	40	1,36	73	1,51	78		
NL05700-37750	NL03938-37121	NL01907-30059	20-03-2017	2	91	89	3/64/131/120	Fa Zoetelief De Arend	DEN BURG	J.S. & Riteco Tjepkema	DE WAAL	-0,09	50	1,35	75	1,81	79	98	34
NL01529-04235	NL01529-04171	NL03213-24453	22-02-2018	1	90	88	2/5/10/9	J.A. Oosten	BLANKENHAM	J.&W. van Bergen	BOEKEL	0,15	54	1,35	72	0,93	76	108	33
NL05578-05586	NL05578-68447	NL06465-30764	08-02-2019	2	88	87	1/10/19/18	J. Zomerman	APPINGEDAM	L.A.M. van Vliet	DEN BURG	-0,01	41	1,32	60	1,44	69		
NL00228-95000	NL00228-05507	NL05674-57261	07-03-2018	2	91	89	2/26/46/42	T. Santema	WIJTGAAARD	I. Altenburg	OOSTEREND	-0,04	45	1,31	71	1,65	75		
NL03938-37342	NL03938-37250	NL03938-37298	25-02-2018	2	91	89		C.A. Commandeur	DEN HOORN	A.A. Veneman	WIJTERDEN	0,01	38	1,3	68	1,03	74		
NL00797-48585	NL00797-23453	NL04736-18853	06-03-2017	2	91	89	3/42/70/66	H. de Boer	RUINERWOLD	K. van de Berg	PIETERZIJL	-0,08	38	1,28	70	1,36	73		
NL02325-20406	NL02325-44818	NL03214-09540	01-03-2016	2	89	89	3/49/80/75	VOF van Norel Klein Zuiderwijk	OOSTERWOLDE GLD	VOF van Norel Klein Zuiderwijk	OOSTERWOLDE GLD	0,02	57	1,24	79	1,07	82	90	59
NL01759-51529	NL01759-85832	NL01907-30127	13-04-2018	1	90	89	2/1/2/2	J. Hagendijk	BLOKZIJL	J. Hagendijk	BLOKZIJL	-0,01	40	1,72	69	2,38	64		

Top 25 hoogste fokwaarde wormresistentie rammen (nog aanwezig, ingeschreven, met min NK van 50%)

Diernummer	Moeder	Vader	geb. datum	ling	Besp	AV	Productie	Fokker	Woonplaats	Eigenaar	Woonplaats	FW tot. geb.	NK tot. geb.	Fw besp.	NK besp	FW type	NK type	FW wormres.	NK wormres.
NL06374-94929	NL05262-05047	NL01709-83293	27-02-2019	3	86	83	1/10/16/16	M.P. Dam	STRIJEN	M.P. Dam	STRIJEN	0.22	50	0.09	61	-1.27	70	130	51
NL06374-94920	NL05262-05227	NL01709-83293	25-02-2019	2	86	86	1/31/62/57	M.P. Dam	STRIJEN	M.P. Dam	STRIJEN	0.19	50	0.05	62	-0.36	70	120	51
NL06374-94895	NL05262-05226	NL01709-83293	19-02-2019	2	86	83		M.P. Dam	STRIJEN	W.C. Vaart van der	TIENHOVEN UT	0.15	50	0.10	62	-1.39	70	119	51
NL03892-89429	NL05262-94406	NL05262-05931	17-02-2018	2	83	82		J.W. Bakker	DEN BURG	J.W. Bakker	DEN BURG	0.04	51	-0.77	62	-2.12	70	118	54
NL06374-23760	NL05262-05227	NL03928-71040	02-03-2018	3	85	84	2/44/82/71	M.P. Dam	STRIJEN	P.C.A. Haren	VELP	0.17	49	-0.73	71	-0.56	76	117	51
NL06374-23759	NL05262-05227	NL03928-71040	02-03-2018	3	87	87	2/33/68/67	M.P. Dam	STRIJEN	M.P. Dam	STRIJEN	0.17	49	-0.28	71	-0.18	76	117	51
NL01709-83293	NL01709-83209	NL01709-83262	04-03-2013	2	92	88	7/245/493/466	J. Zandman	DEN HAM OV	A.J. Bossen	AARTSWOUD	0.21	78	1.12	90	0.36	90	115	66
NL06374-30950	NL06374-58492	NL02964-01004	12-03-2014	2	87	87	5/100/175/168	M.P. Dam	STRIJEN	F. Verheij	OOLTGENSPLAAT	-0.05	78	-0.88	86	-0.31	87	113	67
NL04380-20339	NL04380-18740	NL05674-76110	17-03-2012	2	91	89	7/129/217/199	J.S. & Ritico Tjepkema	DE WAAL	B.F.J Mol	ENTER	-0.02	86	1.02	90	1.57	90	113	49
NL04736-99397	NL04736-62951	NL06503-67968	16-02-2016	3	90	89	3/76/139/130	B. van Dorp	OOSTERWOLDE GLD	Mevr. A.J.A Velt-hooven-van Kooten	FIJNAART	-0.04	70	0.14	88	0.83	89	111	70
NL03996-23680	NL03996-01078	NL03996-71400	20-03-2016	2	91	88	4/70/147/121	J.F. Hokkeling	ENKHUIZEN	R Mantje	OUDESCHILD	-0.04	67	0.56	85	0.51	87	111	65
NL05700-82409	NL05700-03392	NL00189-75741	07-02-2015	2	91	88	4/49/83/77	Fa Zoetelief De Arend	DEN BURG	D.E. en J.E. Leeuwma - Hoekzema	NIEUW BEERTA	0.20	60	0.68	77	0.58	80	111	53
NL02325-14976	NL02325-72624	NL04736-99397	24-02-2018	3	90	89	1/6/8/8	VOF van Norel Klein Zuiderwijk	OOSTERWOLDE GLD	VOF van Norel Klein Zuiderwijk	OOSTERWOLDE GLD	-0.05	49	0.72	71	0.89	76	110	51
NL06374-23549	NL06374-74959	FR10162-50116	22-03-2017	3	85	84	3/14/28/25	M.P. Dam	STRIJEN	M.P. Dam	STRIJEN	-0.12	62	-1.03	76	-2.53	80	109	67
NL06374-09947	NL06374-59038	FR10162-50116	10-03-2016	2	86	86	4/64/148/142	M.P. Dam	STRIJEN	M.P. Dam	STRIJEN	-0.04	63	-0.94	80	-1.97	81	109	55
NL02325-14855	NL02325-72685	NL04736-99397	12-02-2018	2	90	89	1/6/11/11	VOF van Norel Klein Zuiderwijk	OOSTERWOLDE GLD	VOF van Norel Klein Zuiderwijk	OOSTERWOLDE GLD	0.05	48	0.73	71	0.82	77	109	51
NL02837-17968	NL02837-22255	NL00189-75741	28-02-2015	3	88	88	4/22/47/46	D.A. Sol	ZEVENHUIZEN ZH	D.E. en J.E. Leeuwma - Hoekzema	NIEUW BEERTA	0.03	73	-0.11	83	-0.28	84	108	67
NL01709-83041	NL01709-83222	NL02964-00977	21-03-2013	3	87	87	6/154/245/233	J. Zandman	DEN HAM OV	F. Verheij	OOLTGENSPLAAT	0.13	77	-1.07	86	-1.42	87	107	56
NL06374-74958	NL06374-58586	NL04241-15978	13-03-2013	3	89	88	7/138/309/297	M.P. Dam	STRIJEN	G. Everts	BRONNEGER	0.31	87	-0.08	94	-0.18	94	106	78
NL02325-14549	NL02325-20095	NL02325-20064	24-02-2017	2	88	87	3/39/81/74	VOF van Norel Klein Zuiderwijk	OOSTERWOLDE GLD	M. van den Heuvel	LINSCHOTEN	-0.14	56	-0.04	78	-0.22	79	106	54
NL05700-69410	NL05700-98112	NL05700-82800	18-03-2016	3	86	87	4/62/99/89	Fa Zoetelief De Arend	DEN BURG	A.J. Bossen	AARTSWOUD	0.32	52	-0.54	75	-0.64	80	106	51
NL06374-09822	NL06374-75178	NL01709-00713	29-02-2016	3	88	87	4/52/105/96	M.P. Dam	STRIJEN	C. de Veer - Soede,	VREELAND	-0.12	66	-0.14	81	-0.52	81	105	63
NL00282-81315	NL00282-02549	NL00282-47839	02-03-2016	2	89	88	3/38/76/65	N. van de Wey	WIJTGAAARD	A.C.A. Oomen	SPRUNDEL	-0.30	70	0.93	86	0.86	87	105	56
NL05262-08820	NL05262-65697	NL05262-08252	29-02-2016	2	86	85	3/58/110/107	A. Klaver	SPANBROEK	P. Zeihen	ERPELDANGE	0.19	60	-0.92	79	-1.85	82	102	58
NL06374-23740	NL06374-58989	NL06374-74958	01-03-2018	3	85	84	2/10/24/22	M.P. Dam	STRIJEN	H.M. van Geloof	HELENAVEEN	0.34	54	-1.19	72	-1.41	76	102	52

Top 25 hoogste fokwaarde wormresistentie ooien (nog aanwezig, ingeschreven, met min NK van 55%)

Diernummer	Moeder	Vader	geb. datum	ling	Besp	AV	Productie	Fokker	Woonplaats	Eigenaar	Woonplaats	FW tot. geb.	NK tot. geb.	Fw besp.	NK besp	FW type	NK type	FW wormres.	NK wormres.
NL05262-05047	NL05262-94039	NL05262-65907	06-03-2013	2	87	86	7/7/15/15*	A. Klaver	SPANBROEK	M.P. Dam	STRIJEN	0,23	72	-1.03	70	-1.95	71	142	77
NL05262-05495	NL07152-00312	NL05262-05046	09-03-2014	2	86	85	6/6/13/13*	A. Klaver	SPANBROEK	Fa Zoetelief De Arend	DEN BURG	0,18	71	-1.32	68	-2.24	67	132	63
NL06453-43227	NL06453-31018	NL06453-84254	12-03-2014	2	82	83	5/5/13/12*	W. Stigter	NIEUWKOOP	W. Stigter	NIEUWKOOP	0,17	64	-1.66	67	-0.90	62	131	65
NL05262-05798	NL05262-56527	NL05262-05296	04-04-2014	2	85	83	4/4/10/10*	A. Klaver	SPANBROEK	J.W. Bakker	DEN BURG	0,4	64	-1.54	65	-2.68	66	131	58
NL02325-14542	NL02325-72646	NL02325-20064	24-02-2017	2	88	87	2/2/3/2*	VOF van Norel Klein Zuiderwijk	OOSTERWOLDE GLD	VOF van Norel Klein Zuiderwijk	OOSTERWOLDE GLD	-0,18	62	0.05	71	0.12	66	127	61
NL05262-05649	NL05262-67223	NL05262-05041	20-03-2014	3	88	85	5/5/12/11*	A. Klaver	SPANBROEK	A. Ytsma	STEENWIJKERWOLD	0,34	66	-0.80	66	-1.78	66	126	56
NL05298-62314	NL05298-52175	NL06503-67968	03-04-2017	2	87	87	3/2/6/2	E. de Haan	BARNEVELD	E. de Haan	BARNEVELD	0,15	56	0.40	66	0.61	65	126	55
NL02325-72599	NL02325-44883	NL02964-00981	20-03-2012	2	91	88	7/6/9/9	VOF van Norel Klein Zuiderwijk	OOSTERWOLDE GLD	VOF van Norel Klein Zuiderwijk	OOSTERWOLDE GLD	-0,06	73	1.16	69	0.77	70	124	73
NL05262-05494	NL07152-00312	NL05262-05046	09-03-2014	2	86	83	6/6/13/13*	A. Klaver	SPANBROEK	M.P. Dam	STRIJEN	0,05	73	-1.34	70	-2.41	70	124	68
NL05262-65332	NL05262-92214	NL05262-94407	11-03-2011	3	84	82	9/9/20/16*	A. Klaver	SPANBROEK	Maatschap E.B. Hin en K.A. Hin-Vlaming	OOSTEREND	0,18	75	-1.14	68	-1.95	68	123	71
NL06374-94648	NL05262-05047	NL03928-71040	07-03-2018	3	85	85	2/2/3/2*	M.P. Dam	STRIJEN	M.P. Dam	STRIJEN	0,15	56	-0.38	66	-0.57	66	122	60
NL06453-67384	NL06453-31019	NL06374-75020	06-03-2017	2	86	86	2/1/1/1	W. Stigter	NIEUWKOOP	W. Stigter	NIEUWKOOP	0,05	52	-0.21	66	-0.49	66	122	60
NL03214-09245	NL03383-06127	NL02325-72355	03-03-2013	2	87	87	7/6/17/15	H.W.M. Dinghs	EVERTSOORD	H.W.M. Dinghs	EVERTSOORD	0,32	74	-1.49	74	-0.90	76	122	58
LU06923-86645	LU06923-75231	NL05588-91249	29-03-2017	2	87	85	3/2/4/3	R. en C. Brachmond	DAHL	R. en C. Brachmond	DAHL	-0,05	52	-0.41	64	-0.59	64	122	56
NL03182-43492	NL03182-43172	NL06254-10582	02-03-2016	3	88	85	4/3/6/5	mts Eilers	NEDERWEERT	mts Eilers	NEDERWEERT	0,06	61	0.59	66	0.25	66	122	55
NL05262-05594	NL05262-92061	NL05262-05046	16-03-2014	1	85	85	4/3/8/8	A. Klaver	SPANBROEK	R.M.R. de Groot	HEDEL	0,15	68	-0.74	71	-1.06	71	121	62
LU06923-12535	LU06923-75312	NL05588-91249	10-03-2018	2	85	84	2/2/3/3*	R. en C. Brachmond	DAHL	R. en C. Brachmond	DAHL	-0,01	51	-1.22	63	-1.40	63	121	55
NL06390-38617	NL06390-58050	UK000RL-08003	15-03-2013	2	87	86	7/6/12/11	H.J. Aa	DREMPT	H.J. Aa	DREMPT	-0,2	72	-0.16	70	-0.97	69	120	65
NL06580-52088	NL06441-84196	NL02964-24839	03-03-2017	2	84	84	2/2/3/3*	J. Knaap	MEEUWEN	J. Knaap	MEEUWEN	0,01	59	-0.93	62	-1.03	62	120	58
NL05649-55441	NL05649-55166	NL05700-69410	20-03-2018	2	82	83	2/2/4/4*	A.J. Bossen	AARTSWOUD	A.J. Bossen	AARTSWOUD	0,3	48	-0.87	63	-0.64	64	120	55
NL03182-43433	NL03182-43172	NL03964-82718	18-02-2015	2	90	89	4/4/7/6*	mts Eilers	NEDERWEERT	mts Eilers	NEDERWEERT	-0,03	70	1.78	75	0.65	71	120	55
NL06374-10023	NL06374-74997	FR10162-50116	15-03-2016	2	84	84	4/4/7/7*	M.P. Dam	STRIJEN	M.P. Dam	STRIJEN	-0,19	65	-1.56	66	-2.51	66	119	61
NL06453-67397	NL06453-43232	NL06374-75020	15-03-2017	3	87	87	2/1/1/1	W. Stigter	NIEUWKOOP	W. Stigter	NIEUWKOOP	0,07	49	0.10	66	-0.13	66	119	57
NL05700-37590	NL05700-08186	NL05897-62555	03-03-2017	2	87	87	3/2/5/5	Fa Zoetelief De Arend	DEN BURG	Fa Zoetelief De Arend	DEN BURG	0,19	53	-0.12	65	-0.52	64	119	55
NL05262-05120	NL05262-03600	NL05262-65907	08-03-2013	2	86	85	7/7/19/19*	A. Klaver	SPANBROEK	M.P. Dam	STRIJEN	0,33	74	-1.86	70	-1.83	70	118	66
NL06374-09885	NL06374-75197	NL01709-00713	05-03-2016	2	85	83	4/4/7/7*	M.P. Dam	STRIJEN	M.P. Dam	STRIJEN	0,05	65	-0.55	66	-0.88	66	118	60
NL05262-05447	NL05262-94359	NL05262-05274	03-03-2014	2	85	82	6/6/13/11*	A. Klaver	SPANBROEK	P.J. Groot	MIDDENBEEEMSTER	0,2	70	-1.05	70	-1.91	70	118	59
NL03698-04996	NL03698-02014	NL03698-04960	16-03-2016	2	88	88	3/3/6/6*	J.M. Zuidwegt	YERSEKE	J.M. Zuidwegt	YERSEKE	-0,03	63	-0.14	70	-0.48	65	118	56
NL06580-52131	NL06441-84469	NL06374-10033	04-04-2017	1	86	85	2/2/3/3*	J. Knaap	MEEUWEN	J. Knaap	MEEUWEN	-0,07	58	-0.95	62	-1.76	62	118	55

Top 25 hoogste fokwaarde totaal geboren oaien (nog aanwezig, ingeschreven, minmaal 1x geworpen, minimaal NK 60%,)

Diernummer	Moeder	Vader	geb. datum	ling	Besp	A.V.	Productie	Fokker	Woonplaats	Eigenaar	Woonplaats	FW tot. geb.	NK tot. geb.	FW Type	NKType	FW wormres	Nk wormres.	FW wormres.	NK wormres
NL01807-23128	NL01807-02783	NL01807-85084	03-03-2016	4	88	86	4/4/15/11*	Martin Nikamp	MARIENHEEM	Martin Nikamp	MARIENHEEM	0,91	64	-1.40	72		142	77	
NL04896-67269	NL04896-01921	NL05578-00306	08-03-2011	2	86	85	7/7/23/20*	D.E. en J.E. Leeuwma - Hoekzema	NIEUW BEERTA	D.E. en J.E. Leeuwma - Hoekzema	NIEUW BEERTA	0,83	76	-1.52	71	99	63	132	63
NL05578-00354	NL05578-00078	NL05578-00187	28-03-2009	2	88	87	10/9/30/29	J. Zomerma	APPINGEDAM	J. Zomerma	APPINGEDAM	0,8	77	-2.86	74			131	65
NL01807-23126	NL01807-02783	NL01807-85084	03-03-2016	4	87	87	4/4/12/9*	Martin Nikamp	MARIENHEEM	Martin Nikamp	MARIENHEEM	0,8	64	-0.99	71			131	58
NL06446-63043	NL06446-59557	NL04144-87504	14-03-2016	2	86	86	4/3/13/9	K. Jepma	JOUSWIER	K. Jepma	JOUSWIER	0,68	60	-0.86	66			127	61
NL06446-63029	NL06446-55948	NL04144-87504	23-03-2015	2	86	86	5/4/17/11	K. Jepma	JOUSWIER	K. Jepma	JOUSWIER	0,63	64	-1.14	66			126	56
NL06446-63032	NL06446-55948	NL04144-87504	07-03-2016	2	87	87	4/3/12/7	K. Jepma	JOUSWIER	K. Jepma	JOUSWIER	0,62	60	-0.92	64			126	55
NL04896-43521	NL04896-67269	NL05262-65423	03-03-2014	3	87	87	5/5/18/16*	D.E. en J.E. Leeuwma - Hoekzema	NIEUW BEERTA	D.E. en J.E. Leeuwma - Hoekzema	NIEUW BEERTA	0,61	70	-1.23	68	99	61	124	73
NL06509-82806	NL01609-17320	NL01807-02790	24-02-2016	2	87	86	3/3/11/7*	MTS Plas-Kerperien	WEERDINGE	MTS Plas-Kerperien	WEERDINGE	0,6	65	0.19	67			124	68
NL01832-63772	NL01832-34102	NL01333-38048	17-03-2015	3	89	87	5/4/12/8	A.J.M. & J.A. Toeter	TUK	A.J.M. & J.A. Toeter	TUK	0,6	63	-0.42	69	96	32	123	71
NL00745-17837	NL00745-00920	NL03938-04394	13-03-2012	2	87	87	7/5/18/17	H.F. Dussel	EELDE	H.F. Dussel	EELDE	0,59	71	0.28	67			122	60
NL01832-63774	NL01832-34102	NL01333-38048	17-03-2015	3	90	88	4/3/10/8	A.J.M. & J.A. Toeter	TUK	A.J.M. & J.A. Toeter	TUK	0,59	62	-0.19	67	97	26	122	60
NL01807-85088	NL01807-85014	NL05578-33169	06-03-2015	2	86	84	4/4/11/10*	Martin Nikamp	MARIENHEEM	B. Dirksen	HATTEM	0,58	65	-1.78	65			122	58
NL03943-46159	NL03943-01892	NL03938-04394	03-03-2011	3	91	90	9/8/22/18	Dekker F. fa	OTERLEEK	Dekker F. fa	OTERLEEK	0,56	77	0.25	79	109	36	122	56
NL04896-28414	NL04896-01320	NL05578-33056	26-03-2011	3	84	84	8/7/20/14	D.E. en J.E. Leeuwma - Hoekzema	NIEUW BEERTA	D.E. en J.E. Leeuwma - Hoekzema	NIEUW BEERTA	0,56	70	-2.06	63	93	62	122	55
NL04144-87503	NL04144-00724	NL05700-19075	09-03-2014	4	87	86	6/6/19/14*	D. Reijne	BARSINGERHORN	D. Reijne	BARSINGERHORN	0,55	73	-0.35	76	100	36	121	62
NL05093-11495	NL05093-11439	NL03938-04394	06-04-2015	1	89	89	5/4/16/13	MC Lokerse	MEEDEN	MC Lokerse	MEEDEN	0,55	65	0.34	72			121	55
NL03943-94501	NL03943-46164	NL05655-29420	05-03-2013	4	90	87	5/4/15/11	Dekker F. fa	OTERLEEK	Dekker F. fa	OTERLEEK	0,5	69	-0.03	69			120	65
NL01709-00820	NL01709-83260	NL06374-74958	03-03-2016	4	87	86	3/2/7/7	J. Zandman	DEN HAM OV	J. Zandman	DEN HAM OV	0,49	62	-0.57	67			120	58
NL05700-19027	NL05700-02187	NL05262-02967	20-02-2012	3	87	85	7/6/20/16	Fa Zoetelief De Arend	DEN BURG	Fa Zoetelief De Arend	DEN BURG	0,47	77	-1.76	75	99	61	120	55
NL05262-05232	NL05262-94541	NL05262-65664	11-03-2013	2	85	85	6/6/15/14*	A. Klaver	SPANBROEK	M. Vaessen	WEILER	0,47	73	-1.72	72	88	79	120	55
NL05700-98187	NL05700-08317	NL03938-74708	16-03-2014	2	87	86	5/5/14/13*	Fa Zoetelief De Arend	DEN BURG	Fa Zoetelief De Arend	DEN BURG	0,47	72	-0.62	72	102	36	119	61
NL03943-94696	NL03943-46159	NL03938-37090	27-02-2016	2	90	89	3/2/8/7	Dekker F. fa	OTERLEEK	A. van der Linde,	HASSELT	0,47	60	0.81	71	113	52	119	57
NL04896-43658	NL04896-67269	NL03938-74932	03-03-2015	4	87	87	4/4/12/8*	D.E. en J.E. Leeuwma - Hoekzema	NIEUW BEERTA	D.E. en J.E. Leeuwma - Hoekzema	NIEUW BEERTA	0,46	69	-0.21	68	101	59	119	55
NL03371-11877	NL03371-01241	NL03371-11684	05-03-2015	3	87	86	4/4/13/11*	J.G. van Rijnsbergen	BRUCHEM	J.G. van Rijnsbergen	BRUCHEM	0,45	70	-0.71	70	100	55	118	66

Top 25 hoogste fokwaarde totaal geboren rammen (nog aanwezig, ingeschreven, met min NK van 60%)

Diernummer	Moeder	Vader	geb. datum	ling	Besp	A.V.	Productie	Fokker	Woonplaats	Eigenaar	Woonplaats	FW tot. geb.	NK tot. geb.	FW Type	NKType	FW wormres	Nk wormres.	FW wormres.	NK wormres
NL04144-87540	NL04144-07479	NL05700-08463	01-03-2015	3	85	85	4/113/244/225	D. Reijne	BARSINGERHORN	G. Gaal	MARIJENKAMPEN	0,54	65	-0.73	84	-0.95	86	100	30
NL05700-08463	NL05700-19058	NL05649-29085	31-03-2013	2	88	87	6/77/155/143	Fa Zoetelief De Arend	DEN BURG	P. Zeihen	ERPELDANGE	0,38	75	-0.82	86	-1.39	87	97	47
NL06374-86467	NL06374-02284	NL01709-83116	05-03-2011	3	88	83	2/58/114/108	M.P. Dam	STRIJEN	Maatschap E.B. Hin en K.A. Hin-Vlaming	OOSTEREND	0,36	70	-0.65	78	-1.42	80	94	48
NL05262-08310	NL05262-94541	NL04031-47109	03-03-2015	3	86	85	4/44/71/71	A. Klaver	SPANBROEK	H.J. en E.J. MTS Boer	HIJKEN	0,36	62	-0.81	79	-0.88	82	80	52
NL06374-74958	NL06374-58586	NL04241-15978	13-03-2013	3	89	88	7/138/309/297	M.P. Dam	STRIJEN	Reinard Everts	BRONNEGER	0,31	87	-0.08	94	-0.18	94	106	78
NL00189-17660	NL00189-00686	NL01529-02295	29-03-2010	2	89	88	10/86/187/167	I. Altenburg	EASTERWIJRRUM	J.&W. van Bergen	BOEKEL	0,28	82	0.17	91	0.40	91	105	38
NL01709-00780	NL01709-83294	NL05383-90263	10-03-2015	2	90	88	5/53/117/114	J. Zandman	DEN HAM OV	R. & C. Brachmond	DAHL	0,28	71	0.11	86	-0.15	88	96	68
NL01709-83293	NL01709-83209	NL01709-83262	04-03-2013	2	92	88	7/245/493/466	J. Zandman	DEN HAM OV	A.J. Bossen	AARTSWOUD	0,21	78	1.12	90	0.36	90	115	66
NL01333-38026	NL01333-03235	NL01333-03270	08-03-2014	3	88	88	6/56/104/95	K. Eikelboom	STEENWIJKERWOLD	Roger & Chris Brachmond	DAHL	0,2	72	-0.06	84	-0.90	85	101	42
NL04255-02394	NL04031-46829	NL04031-47105	26-02-2015	2	88	87	5/121/245/217	Fa. Zwagerman	Hensbroek	H.J.C. & Brans Barhorst	OOSTEREND NH	0,2	68	-0.90	82	-0.62	84		
NL05700-82409	NL05700-03392	NL00189-75741	07-02-2015	2	91	88	4/49/83/77	Fa Zoetelief De Arend	DEN BURG	D.E. en J.E. Leeuwma - Hoekzema	NIEUW BEERTA	0,2	60	0.68	77	0.58	80	111	53
NL02837-97988	NL02837-17813	NL03230-92090	20-03-2016	3	89	89	4/51/98/92	D.A. Sol	ZEVENHUIZEN ZH	W. Stigter	NIEUWKOOP	0,19	64	0.18	84	0.71	82		
NL05262-08820	NL05262-65697	NL05262-08252	29-02-2016	2	86	85	3/58/110/107	A. Klaver	SPANBROEK	P. Zeihen	ERPELDANGE	0,19	60	-0.92	79	-1.85	82	102	58
NL03928-71040	NL01529-02282	NL04030-57078	28-02-2011	2	90	89	8/122/240/220	G.J.P. Bregman	BENNINGBROEK	VOF van Norel Klein Zuiderwijk	OOSTERWOLDE GLD	0,17	76	0.37	89	0.61	90	100	65
NL01524-80440	NL01524-80355	NL01524-80375	24-03-2014	2	90	89	5/93/171/153	M.G.B. Nijland-Kosterink	SAASVELD	E.E. Gosselink	ALMELO	0,15	73	1.14	87	1.35	88		
NL01709-83041	NL01709-83222	NL02964-00977	21-03-2013	3	87	87	6/154/245/233	J. Zandman	DEN HAM OV	F. Verheij	OOLTGENSPLAAT	0,13	77	-1.07	86	-1.42	87	107	56
NL07184-69519	NL04050-15418	NL05700-82526	03-03-2016	2	89	88	4/109/229/203	D. Kuiper	DEN BURG	H.J.C. & Brans Barhorst	OOSTEREND NH	0,13	60	0.76	86	0.69	87		
NL05700-65832	NL05700-03262	NL05262-02967	17-02-2012	2	87	87	5/132/230/214	Fa Zoetelief De Arend	DEN BURG	B. Dirksen	HATTEM	0,12	88	-1.58	90	-1.50	91	47	71
NL01709-00762	NL01709-83049	NL05383-90263	03-03-2015	2	88	88	4/57/116/107	J. Zandman	DEN HAM OV	F. Lamberty	KALBORN	0,09	67	0.08	85	0.00	86	91	55
NL04030-26300	NL04030-57087	NL04030-26255	01-03-2015	2	88	87	4/49/73/72	C Kikkert	DEN BURG	M. Berendsen	BEUNINGEN OV	0,09	67	0.44	82	0.04	84		
NL03214-09629	NL03214-09104	NL03214-09290	25-02-2016	2	89	89	4/66/129/124	H.W.M. Dinghs	EVERTSOORD	G.J.M. Muskens	HELVOIRT	0,09	66	0.07	85	0.34	86		
NL05769-22489	NL05769-45420	NL01524-80440	01-03-2015	2	89	88	4/70/132/117	H.J.A.J.&A.J.C.M. de Leeuw	ALPHEN	H.J.A.J.&A.J.C.M. de Leeuw	ALPHEN	0,07	68	1.10	85	1.31	85		
NL05700-69273	NL05700-97954	NL03214-09472	30-06-2016	4	88	87	3/55/128/114	Fa Zoetelief De Arend	DEN BURG	G. Gaal	MARIJENKAMPEN	0,07	64	0.27	85	0.63	86		
NL01709-00782	NL01709-83296	NL05383-90263	11-03-2015	3	88	88	4/165/347/311	J. Zandman	DEN HAM OV	Maatschap E.B. Hin en K.A. Hin-Vlaming	OOSTEREND	0,06	79	-0.25	89	0.13	90	99	41
NL05700-69107	NL05700-19012	NL00189-75741	16-02-2016	2	86	86	1/22/44/44	Fa Zoetelief De Arend	DEN BURG	VOF Bontekoning-Dijk	SJUBEKARSPEL	0,05	64	-0.03	77	0.06	80	86	57
NL00166-79170	NL00166-04401	NL04030-04250	24-03-2014	2	90	89	4/17/33/30	mts van der Schaaf	HANTUMERUITBUREN	mts van der Schaaf	HANTUMERUITBUREN	0,05	64	0.18	81	0.07	76		



Ooien, definitief gekeurd, met 90 of meer punten voor algemeen voorkomen

Dienummer	Vader	ling	kop	ontw	besp	even	type	beenw	vacht	AV	hoogte	diepte	lengte	productie	Fokker	Woonplaats	Eigenaar	Woonplaats	FW tot. geb.	NK tot. geb.	FW besp.	NK besp	FW type	NK type
NL04252-06023	NL00282-95380	2	89	91	90	89	90	85	88	90	68	35	76		A.C. en M.E. Zee	ABBEKERK	A.C. en M.E. Zee	ABBEKERK	-0.13	41	0.13	65	0.76	65
NL04252-06025	NL00282-95380	2	89	92	90	88	90	85	88	90	67	34	79		A.C. en M.E. Zee	ABBEKERK	A.C. en M.E. Zee	ABBEKERK	-0.11	40	0.20	64	0.83	64
NL04380-15793	NL03982-23219	1	88	92	90	91	90	87	88	90	70	36	78		J.S. & Riteco Tjepkema	DE WAAL	B.J. Leefink	MARKELO	-0.11	38	0.63	64	0.98	64
NL04380-15801	NL01907-30059	3	91	91	91	89	90	85	87	90	67	33	77		J.S. & Riteco Tjepkema	DE WAAL	J.S. & Riteco Tjepkema	DE WAAL	0.13	51	1.29	67	1.77	67
NL04380-24013	NL03964-48214	2	85	93	90	90	90	87	88	90	69	34	78		J.S. & Riteco Tjepkema	DE WAAL	J.S. & Riteco Tjepkema	DE WAAL	-0.11	46	0.37	65	0.52	65
NL04380-24075	NL01907-30059	2	88	93	90	89	90	87	86	90	70	35	77		J.S. & Riteco Tjepkema	DE WAAL	J.S. & Riteco Tjepkema	DE WAAL	0.06	48	0.79	67	1.18	67
NL04380-24079	NL01907-30059	2	88	90	91	89	90	86	87	90	66	34	76		J.S. & Riteco Tjepkema	DE WAAL	J.S. & Riteco Tjepkema	DE WAAL	0.02	50	1.10	67	1.23	66
NL04380-24103	NL03964-48214	2	89	94	90	89	90	86	88	90	70	35	81		J.S. & Riteco Tjepkema	DE WAAL			-0.07	44	0.69	65	0.96	65
NL04380-24138	NL01709-00782	2	90	90	90	89	90	87	89	90	66	35	75		J.S. & Riteco Tjepkema	DE WAAL	A.P. Havinga	BRILTIJL	-0.05	50	0.25	66	0.52	66
NL04380-24159	NL03964-48214	1	90	90	90	89	90	86	89	90	66	33	77		J.S. & Riteco Tjepkema	DE WAAL	J.S. & Riteco Tjepkema	DE WAAL	-0.14	45	0.64	65	0.76	65
NL04380-24273	NL01907-30059	1	90	93	90	87	90	87	89	90	73	35	78	2/1/2/2	J.S. & Riteco Tjepkema	DE WAAL	R. Hoekstra & Zn	EASTERMAR	-0.12	47	1.20	66	1.76	66
NL04506-10406	NL02107-38805	3	90	92	90	90	90	86	88	90	67	35	81	2/1/3/0	G.W.M. Kraaijevanger	WEHL	G.W.M. Kraaijevanger	WEHL	0.04	42	0.44	65	0.70	64
NL04598-71768	NL04598-71750	1	90	91	90	90	90	86	89	90	67	34	78		E. & R. Kasperink	OLDEBROEK	E. & R. Kasperink	OLDEBROEK	-0.14	38	1.00	62	1.22	62
NL04598-71771	NL04598-71750	2	90	90	91	90	91	85	90	90	66	33	75		E. & R. Kasperink	OLDEBROEK	E. & R. Kasperink	OLDEBROEK	-0.13	38	1.14	64	1.42	64
NL04598-71801	NL04598-71750	2	90	92	91	89	90	85	88	90	68	35	80		E. & R. Kasperink	OLDEBROEK	E. & R. Kasperink	OLDEBROEK	-0.04	36	1.22	62	1.34	62
NL04605-93085	NL04605-93041	1	92	90	90	89	91	85	86	90	67	35	75		A. van Schothorst	BENNEKOM	A. van Schothorst	BENNEKOM	-0.11	39	1.10	65	2.31	66
NL04694-08756	NL01851-66330	2	89	91	92	90	90	85	86	90	66	36	78		G.W. Colstee	WINTERSWIJK RATUM	G.W. Colstee	WINTERSWIJK RATUM	-0.12	54	1.46	66	1.06	66
NL04694-08772	NL04694-80740	2	89	91	90	90	90	86	88	90	68	37	76		G.W. Colstee	WINTERSWIJK RATUM	G.W. Colstee	WINTERSWIJK RATUM	-0.10	34	0.71	59	0.92	59
NL04705-51749	NL03213-86397	2	89	93	92	90	90	86	89	90	69	34	78	2/1/2/2	Henk Damkot	DIDAM	Henk Damkot	DIDAM	-0.08	45	1.38	65	1.62	66
NL04951-93224	NL04951-85881	1	89	95	90	90	90	85	90	90	70	34	81		J.M.H. Verwijlen	ECHT	J.M.H. Verwijlen	ECHT	-0.14	40	0.42	64	0.80	64
NL04951-93251	NL03230-92113	2	88	92	91	90	90	85	89	90	68	34	78	2/1/2/2	J.M.H. Verwijlen	ECHT	J.M.H. Verwijlen	ECHT	0.03	45	0.66	65	0.77	65
NL04992-02387	NL03230-92210	2	89	93	92	90	90	85	87	90	68	36	80	2/1/3/3	R. van den Broek	BOEKEL	R. van den Broek	BOEKEL	0.03	41	1.57	64	1.08	64
NL05090-66790	NL03938-37122	2	90	90	90	89	90	86	91	90	66	36	77		A. Azn Veenhof	GIETEN	A. Azn Veenhof	GIETEN	-0.13	45	0.32	62	0.66	62
NL05249-26265	NL03468-62761	2	87	92	90	90	90	85	86	90	67	34	79	2/1/2/2	J.H. Roozendaal	WAARLAND	J.H. Roozendaal	WAARLAND	-0.07	41	0.73	63	1.04	63
NL05249-26267	NL03230-92182	2	90	91	92	87	90	85	89	90	66	33	80	2/1/3/3	J.H. Roozendaal	WAARLAND	J.H. Roozendaal	WAARLAND	0.13	34	0.84	63	0.71	64
NL05425-30640	NL03214-09789	1	89	93	90	90	90	85	88	90	69	34	81		J.W.G.M. Laurensen	OIRSCHOT	J.W.G.M. Laurensen	OIRSCHOT	-0.05	35	0.84	63	1.05	63
NL05425-90396	NL05425-90327	1	88	93	90	90	90	86	89	90	69	34	80		J.W.G.M. Laurensen	OIRSCHOT	J.W.G.M. Laurensen	OIRSCHOT	-0.05	38	0.69	63	0.83	63
NL05454-86537	NL00261-69000	1	89	94	89	90	90	86	90	90	69	36	82		Mevr. A.J.A. Velthoen-van Kooten	FIJNAART	Mevr. A.J.A. Velthoen-van Kooten	FIJNAART	-0.07	43	0.37	64	0.89	64
NL05467-72777	NL02325-20407	2	89	91	90	89	90	86	87	90	67	34	77		J. de Beer	ACHTMAAL	J. de Beer	ACHTMAAL	0.02	43	0.52	63	0.92	64
NL05487-35389	NL03964-48189	2	89	92	90	91	90	85	88	90	68	34	78	2/2/4/4*	C.G.J.M. van Aaken	WELL LB	C.G.J.M. van Aaken	WELL LB	0.02	49	0.98	64	0.82	61
NL05578-09014	NL06465-30764	2	91	91	90	89	91	86	89	90	66	33	79		J. Zomerman	APPINGEDAM	J. Zomerman	APPINGEDAM	-0.06	39	0.98	64	1.77	65
NL05578-09044	NL01947-08286	2	89	94	92	89	90	86	87	90	70	34	79		J. Zomerman	APPINGEDAM	J. Zomerman	APPINGEDAM	-0.12	41	1.28	65	1.22	65
NL05615-36676	NL05615-22366	2	90	89	91	90	90	87	89	90	65	33	76		Jan Kolk	OUDESCHILD	Jan Kolk	OUDESCHILD	-0.09	43	0.36	44	0.10	45
NL05615-36682	NL05615-22402	2	87	89	90	88	90	85	87	90	65	35	76		Jan Kolk	OUDESCHILD	Jan Kolk	OUDESCHILD	0.02	37	0.62	63	1.09	63
NL05615-36721	NL03996-23690	3	87	89	90	90	90	85	90	90	65	34	81		Jan Kolk	OUDESCHILD	Jan Kolk	OUDESCHILD	0.09	42	0.85	66	1.39	66
NL05615-36728	NL03996-23690	2	90	91	91	90	90	85	88	90	67	35	77		Jan Kolk	OUDESCHILD	Jan Kolk	OUDESCHILD	-0.05	40	1.15	64	1.44	64
NL05629-85254	NL07184-69519	2	89	92	91	88	90	86	90	90	67	35	80		H.J.C. & Brans Barhorst	OOSTEREND NH	J.S. & Riteco Tjepkema	DE WAAL	0.15	44	1.14	66	1.06	66
NL05655-21200	NL00189-73153	3	90	92	91	90	90	85	90	90	67	35	79	1/1/2/2*	W. Rodenburg	HARINGHUIZEN	W. Rodenburg	HARINGHUIZEN	-0.01	55	1.03	66	1.04	66
NL05655-23204	NL03230-92182	2	90	89	90	91	90	86	90	90	65	33	77		W. Rodenburg	HARINGHUIZEN	W. Rodenburg	HARINGHUIZEN	0.05	37	0.87	64	1.02	64
NL05655-23240	NL06465-30743	2	90	91	90	89	90	86	89	90	66	35	79		W. Rodenburg	HARINGHUIZEN	W. Rodenburg	HARINGHUIZEN	0.03	39	1.38	63	1.86	63

Dienummer	Vader	ling	kop	ontw	besp	even	type	beenw	vacht	AV	hoogte	diepte	lengte	productie	Fokker	Woonplaats	Eigenaar	Woonplaats	FW tot. geb.	NK tot. geb.	FW besp.	NK besp	FW type	NK type
NL05673-59721	NL04605-93041	2	90	90	90	91	90	86	88	90	67	33	76		L.A.M. van Vliet	DEN BURG	L.A.M. van Vliet	DEN BURG	-0.13	41	1.17	65	1.87	66
NL05673-59740	NL04605-93041	2	88	90	90	91	90	86	88	90	66	34	75	1/1/1/1*	L.A.M. van Vliet	DEN BURG	L.A.M. van Vliet	DEN BURG	-0.16	50	1.17	65	1.87	66
NL05700-93445	NL06503-67968	3	87	94	89	80	80	86	87	90	69	33	81	2/1/3/2	Fa Zoetelief De Arend	DEN BURG	Fa Zoetelief De Arend	DEN BURG	0.05	51	0.29	67	-1.03	67
NL05700-93486	NL06503-67968	3	88	91	91	90	90	85	88	90	66	34	78	2/2/3/3*	Fa Zoetelief De Arend	DEN BURG	Fa Zoetelief De Arend	DEN BURG	0.08	57	0.41	66	0.32	66
NL05700-93545	NL01907-30059	3	88	90	92	89	90	85	89	90	66	35	75		Fa Zoetelief De Arend	DEN BURG	Fa Zoetelief De Arend	DEN BURG	0.18	50	1.28	67	1.24	67
NL05700-93560	NL03938-37275	3	89	91	92	90	90	85	88	90	68	35	77	2/1/2/0	Fa Zoetelief De Arend	DEN BURG	Fa Zoetelief De Arend	DEN BURG	-0.01	42	1.78	64	1.41	65
NL05700-93588	NL01907-30059	3	88	92	90	91	90	86	89	90	68	35	78	2/1/										

Diernummer	Vader	ling	kop	ontw	besp	even	type	beenw	vacht	AV	hoogte	diepte	lengte	productie	Fokker	Woonplaats	Eigenaar	Woonplaats	FW tot. geb.	NK tot. geb.	FW besp.	NK besp.	FW type	NK type
NL06576-86709	NL01622-40193	2	90	92	91	89	90	85	89	90	67	33	79	2/1/1/1	A. van der Linde,	HASSELLT	A. van der Linde,	HASSELLT	-0.04	41	1.18	64	1.37	64
NL06586-75283	NL04992-02335	2	86	94	90	90	89	85	89	90	69	36	81		P.J.M. Ham	PUTTEN	P.J.M. Ham	PUTTEN	0.00	34	0.13	52	-0.10	53
NL09305-60884	NL09306-26964	1	90	88	90	88	90	85	90	90	64	33	78		J. Strootman	GARMERWOLDE	J. Strootman	GARMERWOLDE	-0.17	40	0.52	57	0.90	56
NL09306-26998	NL04755-22088	2	88	89	90	89	90	85	88	90	65	32	79	2/2/5/3*	M.J. Helmus	OLDEKERK	M.J. Helmus	OLDEKERK	-0.04	51	-0.08	67	0.69	61
NL09306-92408	NL04755-22088	2	90	88	90	89	90	85	90	90	64	33	79	2/1/3/2	M.J. Helmus	OLDEKERK	M.J. Helmus	OLDEKERK	0.00	39	0.30	67	0.88	60

Ooien, herhaald gekeurd, met 90 of meer punten voor algemeen voorkomen

Diernummer	Vader	ling	kop	ontw	besp	even	type	beenw	vacht	AV	hoogte	diepte	lengte	productie	Fokker	Woonplaats	Eigenaar	Woonplaats	FW tot. geb.	NK tot. geb.	FW besp.	NK besp.	FW type	NK type
NL00228-06893	NL00228-06850	2	91	94	94	92	94	87	90	94	71	38	83	2/1/3/3	T. Santema	WIJGAARD	T. Santema	WIJGAARD	0.06	51	1.10	67	1.54	68
NL05674-57256	NL05674-55692	2	93	92	93	93	93	85	88	93	69	38	85	4/3/7/6	N.B.M. van Heerwaarden	DEN BURG	Ido Altenburg	OOSTEREND	-0.10	58	1.15	68	1.70	70
NL00228-06807	NL00189-75741	2	91	93	93	91	92	85	88	92	69	38	83	3/2/4/3	T. Santema	WIJGAARD			-0.13	64	1.11	73	1.36	69
NL00228-06815	NL00228-42454	2	91	93	92	90	92	86	88	92	71	38	82	3/2/4/4	T. Santema	WIJGAARD	T. Santema	WIJGAARD	-0.08	63	0.92	69	1.26	69
NL03214-09746	NL03214-09290	2	89	93	92	91	92	85	89	92	70	37	83	3/2/4/2	H.W.M. Dinghs	EVERTSOORD	R. Hoekstra & Zn	EASTERMAR	0.06	53	1.10	67	1.16	67
NL03964-48176	NL05655-29473	1	90	93	92	92	92	85	88	92	70	37	85	4/3/5/3	Mts Eelman	OOSTEREND	Mts Eelman	OOSTEREND	-0.23	64	0.78	67	0.86	67
NL04598-71664	NL01162-39665	2	89	94	81	93	92	87	90	92	72	36	82	2/1/3/3	E. & R. Kasperink	OLDEBROEK	E. & R. Kasperink	OLDEBROEK	0.01	49	1.02	66	1.35	66
NL05655-21000	NL00228-42442	2	90	92	92	92	92	87	87	92	69	39	80	3/2/5/1	W. Rodenburg	HARINGHUIZEN	W. Rodenburg	HARINGHUIZEN	-0.01	62	0.63	66	1.56	67
NL05674-55664	NL05674-76110	2	92	91	92	93	92	86	87	92	69	35	83	6/5/9/8	N.B.M. van Heerwaarden	DEN BURG	I. Altenburg	OOSTEREND	-0.12	71	0.82	72	1.79	72
NL06465-30756	NL06465-30675	3	90	93	92	91	92	85	90	92	69	35	84	3/2/5/5	M. Postma	GROOTEGAST	M. Postma	GROOTEGAST	0.13	52	1.03	69	1.46	63
NL00228-94917	NL00228-05655	1	91	92	91	89	91	86	88	91	69	37	82	2/1/2/2	T. Santema	WIJGAARD	T. Santema	WIJGAARD	-0.08	56	0.83	67	1.35	68
NL01367-26482	NL01907-30075	2	89	91	91	88	91	86	90	91	68	34	79	2/1/2/2	J. Haanstra	DRONTEN	J. Haanstra	DRONTEN	0.03	51	0.89	62	0.92	61
NL02291-14876	NL02291-14801	2	92	91	90	92	91	87	87	91	68	36	82	4/3/5/4	G.J. Meerdink	WINTERSWIJK RATUM	G.J. Meerdink	WINTERSWIJK RATUM	-0.07	59	0.14	61	-0.02	62
NL03938-37295	NL00282-81291	2	91	90	92	91	91	86	90	91	68	34	79	3/2/4/4	C.A. Commandeur	DEN HOORN	C.A. Commandeur	DEN HOORN	-0.14	53	0.95	65	1.18	64
NL03964-51689	NL03964-82671	2	90	93	90	92	91	86	87	91	69	38	85	5/4/10/9	Mts Eelman	OOSTEREND	Mts Eelman	OOSTEREND	-0.09	61	-0.04	66	0.40	66
NL05897-63197	NL06503-67968	2	91	92	90	91	91	86	90	91	69	31	81	3/2/3/2	T. v. Deijne	ZEELAND	J.H.M. van Kessel	LIESSEL	-0.05	56	0.71	67	1.02	68
NL06465-30765	NL06465-30675	2	89	94	92	90	91	86	89	91	71	37	83	3/3/6/6*	M. Postma	GROOTEGAST	M. Postma	GROOTEGAST	-0.02	58	1.12	71	1.44	69
NL00043-28284	NL06016-39740	1	88	91	90	89	90	86	89	90	68	35	80	3/2/5/5	R. Peursum	JISTRUM	R. Hoekstra & Zn	EASTERMAR	0.15	47	0.91	61	0.98	57
NL00055-67508	NL00055-95788	2	88	93	90	90	90	87	89	90	68	37	85	4/4/6/6*	L.H. Fopma	EASTERWIJRRUM	L.H. Fopma	EASTERWIJRRUM	-0.22	58	0.29	67	0.67	66
NL00346-58885	NL06503-67968	2	90	90	91	90	90	86	90	90	67	38	80	3/3/5/5*	Mts G. en M. Hiemstra en J. Hiemstra-Visser	SIJBRANDAHUIS	Mts G. en M. Hiemstra en J. Hiemstra-Visser	SIJBRANDAHUIS	-0.06	65	0.78	73	1.06	69
NL00346-58897	NL06503-67968	2	89	89	90	90	90	85	90	90	67	36	78	3/3/7/5*	Mts G. en M. Hiemstra en J. Hiemstra-Visser	SIJBRANDAHUIS	Mts G. en M. Hiemstra en J. Hiemstra-Visser	SIJBRANDAHUIS	0.02	65	0.77	71	1.22	67
NL00527-76039	NL04112-29730	1	89	91	91	89	90	85	88	90	68	35	83	3/3/4/4*	S.W. Schuitema	FEERWERD	S.W. Schuitema	FEERWERD	-0.09	61	0.04	63	0.18	63
NL00745-03919	NL03938-74890	2	90	91	91	87	90	85	89	90	69	36	78	4/3/6/6	H.F. Dussel	EELDE	H.F. Dussel	EELDE	-0.14	63	0.01	66	0.43	66
NL00745-03998	NL03938-37245	2	90	92	90	87	90	87	87	90	71	36	80	3/2/4/4	H.F. Dussel	EELDE	H.F. Dussel	EELDE	0.02	53	0.46	64	0.76	64
NL01107-11076	NL01162-39665	2	89	92	90	89	90	85	88	90	73	35	81	4/3/10/9	L.J. van de Molen	EEN	L.J. van de Molen	EEN	0.29	67	0.42	70	0.57	69
NL01107-64556	NL01162-39665	2	88	93	90	90	90	86	89	90	71	36	82	3/2/3/2	L.J. van de Molen	EEN	L.J. van de Molen	EEN	-0.04	56	0.70	66	0.94	66
NL01358-64922	NL01524-80450	1	88	90	90	90	90	86	89	90	68	36	79	2/1/1/1	E.E. Gosselink	ALMELO	E.E. Gosselink	ALMELO	-0.12	53	0.54	63	0.80	63
NL01716-31388	NL06426-95278	1	91	92	90	89	90	85	88	90	69	35	82	4/4/7/7*	A.J.M. Pierik	HAAKSBERGEN	A.J.M. Pierik	HAAKSBERGEN	-0.01	63	0.71	70	0.69	65

Diernummer	Vader	ling	kop	ontw	besp	even	type	beenw	vacht	AV	hoogte	diepte	lengte	productie	Fokker	Woonplaats	Eigenaar	Woonplaats	FW tot. geb.	NK tot. geb.	FW besp.	NK besp.	FW type	NK type
NL02172-89886	NL01851-67654	2	89	92	90	89	90	85	88	90	68	35	85	2/1/2/2	L.G. Kempers	ZELHEM	F.H. Geven	DINXPERLO	-0.09	53	0.69	62	1.04	60
NL02325-20094	NL03938-04055	2	88	92	90	90	90	85	88	90	70	35	81	4/4/7/7*	VOF van Norel Klein Zuiderwijk	OOSTERWOLDE GLD	VOF van Norel Klein Zuiderwijk	OOSTERWOLDE GLD	-0.02	71	0.27	71	0.76	72
NL02325-20380	NL02325-03829	2	89	90	92	88	90	85	88	90	67	37	81	3/2/3/3	VOF van Norel Klein Zuiderwijk	OOSTERWOLDE GLD	VOF van Norel Klein Zuiderwijk	OOSTERWOLDE GLD	0.01	64	0.00	69	0.11	69
NL02325-20564	NL02325-20064	3	89	90	92	88	90	85	88	90	68	34	77	3/2/3/2	VOF van Norel Klein Zuiderwijk	OOSTERWOLDE GLD	VOF van Norel Klein Zuiderwijk	OOSTERWOLDE GLD	-0.13	63	0.54	67	0.88	67
NL02325-20673	NL02325-20086	2	88	90	90	90	90	85	88	90	67	35	80	3/3/4/4*	VOF van Norel Klein Zuiderwijk	OOSTERWOLDE GLD	VOF van Norel Klein Zuiderwijk	OOSTERWOLDE GLD	-0.04	64	-0.31	68	0.03	68
NL02619-A0608	NL02837-97881	3	89	93	91	91	89	85	89	90	71	36	81	3/2/5/4	J.M.J. van Arkel	KERK AVEZAATH	J.M.J. van Arkel	KERK AVEZAATH	0.27	49	0.11	66	0.47	67
NL02837-98002	NL02837-97804	3	90	93	91	90	90	86	89	90	70	35	83	3/2/6/6	D.A. Sol	ZEVENHUIZEN ZH	D.A. Sol	ZEVENHUIZEN ZH	0.28	54	0.21	66	0.32	65
NL03182-11480	NL05897-62960	2	89	93	90	90	90	86	88	90	69	34	86	3/3/6/5*	mts Eilers	NEDERWEERT	mts Eilers	NEDERWEERT	-0.03	57	0.23	70	0.62	64
NL03230-92178	NL03230-92121	2	88	90	92	90	89	85	88	90	67	35	80		J.&W. van Bergen	BOEKEL	Comb. de Jong	GRUJPSKERK	-0.08	41	1.03	64	0.47	65
NL03230-92179	NL00189-17660	2	90	89	90	90	91	85	89	90	67	35	77	3/2/4/4	J.&W. van Bergen	BOEKEL	J.&W. van Bergen	BOEKEL	0.06	57	1.45	67	0.88	68
NL03943-74078	NL05249-62897	2	90	90	92	88	90	85	86	90	67	35	81	3/2/3/3	Dekker F. fa	OTERLEEK	Dekker F. fa	OTERLEEK	-0.05	56	-0.21	66	0.19	66
NL03964-51625	NL05655-29473	2	92	92	90	90	89	85	90	90	70	35	81	3/2/6/6	Mts Eelman	OOSTEREND	Mts Eelman	OOSTEREND	0.03	63	0.48	68	0.70	68
NL03964-82666	NL05655-29473	2	91	92	91	89	90	85	90	90	70	35	80	6/5/13/13	Mts Eelman	OOSTEREND	Mts Eelman	OOSTEREND	0.00	69	0.31	73	0.64	73
NL03996-23730	NL03996-2369																							

Dier-nummer	Vader	ling	kop	ontw	besp	even	type	beenw	vacht	AV	hoogte	diepte	lengte	productie	Fokker	Woonplaats	Eigenaar	Woonplaats	FW tot. geb.	NK tot. geb.	FW besp.	NK besp.	FW type	NK type
NL06426-27910	NL03938-74999	1	89	94	90	89	90	86	90	90	70	34	80	2/1/2/2	A.J.M. Kemperink	HARBRINKHOEK	A.J.M. Kemperink	HARBRINKHOEK	0.00	47	0.47	64	0.85	64
NL06426-27923	NL00228-06822	2	89	92	90	89	90	86	91	90	68	35	79	2/1/2/2	A.J.M. Kemperink	HARBRINKHOEK	A.J.M. Kemperink	HARBRINKHOEK	0.01	39	0.62	62	0.81	63
NL06465-64822	NL06473-99959	1	88	91	91	88	90	85	90	90	68	34	76	2/2/3/3*	M. Postma	GROOTEGAST	M. Postma	GROOTEGAST	-0.22	50	0.60	69	0.96	64
NL06465-64834	NL04582-94443	2	89	92	90	90	90	86	90	90	68	33	78	2/2/3/0*	M. Postma	GROOTEGAST	M. Postma	GROOTEGAST	-0.07	49	0.76	69	1.24	63
NL06465-64859	NL01963-16973	1	90	91	91	89	90	85	90	90	66	33	79		M. Postma	GROOTEGAST			-0.12	35	0.63	66	0.95	59
NL06551-45511	NL03938-37241	2	88	93	89	89	90	85	88	90	69	36	79		D. Valk	ZWOLLE	D. Valk	ZWOLLE	0.08	42	0.95	65	1.55	65
NL06570-80127	NL06465-30675	3	90	94	91	90	90	86	88	90	68	35	85	2/1/3/2	J. Postma	SURHUIZEM	J. Postma	SURHUIZEM	-0.05	44	0.49	63	0.76	63
NL06570-80129	NL06473-99959	2	90	92	90	90	91	85	86	90	68	34	79	2/1/2/2	J. Postma	SURHUIZEM	J. Postma	SURHUIZEM	-0.13	38	0.21	63	1.00	63
NL06573-29454	NL03938-37241	1	90	93	94	89	90	85	89	90	70	35	78	2/2/3/3*	B. van Weeghel	OLDEBROEK	Dries Beijeman	OOSTERWOLDE	-0.09	51	1.35	66	1.25	62
NL06575-66028	NL06426-95335	3	90	91	90	89	90	85	91	90	66	34	78		J.M. Dierink	HARBRINKHOEK	J.M. Dierink	HARBRINKHOEK	0.08	35	0.88	61	1.09	62
NL06576-00079	NL03230-92083	2	90	88	92	89	90	85	90	90	63	35	81		A. van der Linde,	HASSELT	A. van der Linde,	HASSELT	-0.05	49	0.92	66	1.04	66
NL06576-00099	NL03230-92083	2	89	91	90	89	90	85	87	90	67	33	76	2/1/3/3	A. van der Linde,	HASSELT	A. van der Linde,	HASSELT	0.03	47	0.82	66	1.15	66
NL06576-86709	NL01622-40193	2	90	92	91	89	90	85	89	90	67	33	79	2/1/1/1	A. van der Linde,	HASSELT	A. van der Linde,	HASSELT	-0.04	41	1.18	64	1.37	64
NL06586-75283	NL04992-02335	2	86	94	90	90	89	85	89	90	69	36	81		P.J.M. Ham	PUTTEN	P.J.M. Ham	PUTTEN	0.00	34	0.13	52	-0.10	53
NL09305-60884	NL09306-26964	1	90	88	90	88	90	85	90	90	64	33	78		J. Strootman	GARMERWOLDE	J. Strootman	GARMERWOLDE	-0.17	40	0.52	57	0.90	56
NL09306-26998	NL04755-22088	2	88	89	90	89	90	85	88	90	65	32	79	2/2/5/3*	M.J. Helmus	OLDEKERK	M.J. Helmus	OLDEKERK	-0.04	51	-0.08	67	0.69	61
NL09306-92408	NL04755-22088	2	90	88	90	89	90	85	90	90	64	33	79	2/1/3/2	M.J. Helmus	OLDEKERK	M.J. Helmus	OLDEKERK	0.00	39	0.30	67	0.88	60

Ooien geboren voor 2014, ieder jaar geworpen (ook als jaarling), minimaal 2 lammeren gemiddeld per worp, maximaal 1 lam dood

Diernummer	Moeder	Vader	geb. datum	ling	Besp	AV	Productie	Productie moeder	Fokker	Woonplaats	Eigenaar	Woonplaats	FW tot. geb.	NK tot. geb.	FW besp.	NK besp.	FW type	NK type	FW wormres.	NK wormres.
NL05700-46489	NL05700-01094	NL04144-00711	22-02-2010	2	87	86	9/9/23/22*	8/7/18/16	Fa Zoetelief De Arend	DEN BURG	Fa Zoetelief De Arend	DEN BURG	0.39	83	-0.33	81	0.11	81	97	49
NL05700-65597	NL05700-01936	NL05700-46539	19-02-2011	2	85	84	8/8/19/18*	7/7/12/11*	Fa Zoetelief De Arend	DEN BURG	Fa Zoetelief De Arend	DEN BURG	0.12	75	-1.24	68	-1.54	68		
NL00261-41850	NL00261-01488	NL05700-02622	06-03-2011	2	88	87	8/8/18/18*	7/7/13/11*	S. Vellenga	eenrum	L. Eshuis	DE LUTTE	0.03	78	0.03	77	0.35	74	93	26
NL02864-41916	NL02864-01628	NL02837-01786	08-03-2011	2	84	83	8/8/18/17*	6/5/9/9	A. van Woerden jr.	LEIDSCHENDAM	A. van Woerden jr.	LEIDSCHENDAM	0.07	75	-0.73	71	-1.28	66		
NL02864-41940	NL02864-01624	NL02837-01786	13-03-2011	2	83	83	8/8/17/16*	7/6/10/10	A. van Woerden jr.	LEIDSCHENDAM	A. van Woerden jr.	LEIDSCHENDAM	-0.01	75	-1.01	71	-0.93	66		
NL05629-20324	NL05629-03984	NL05629-04515	20-03-2011	3	84	85	8/8/17/17*	8/7/17/16	H.J.C. & Brans Barhorst	OOSTEREND NH	A. van Weverwijk	EST	0.09	80	-0.54	77	-0.26	75		
NL00282-02445	NL00282-03337	NL06465-71364	15-02-2012	2	90	90	7/7/14/14*	8/8/14/14*	N. van de Wey	WIJGAARD	N. van de Wey	WIJGAARD	-0.19	78	0.64	81	0.93	78		
NL05700-19092	NL05700-02887	UKHWN09-A1125	22-02-2012	3	86	86	8/8/16/16*	6/6/15/12*	Fa Zoetelief De Arend	DEN BURG	Fa Zoetelief De Arend	DEN BURG	0.06	75	-1.49	69	-1.70	69	100	37
NL05700-19107	NL05700-02433	UKHWN09-A1125	24-02-2012	2	82	82	8/8/16/15*	6/6/13/11*	Fa Zoetelief De Arend	DEN BURG	Fa Zoetelief De Arend	DEN BURG	-0.02	76	-2.03	72	-1.97	71		
NL05126-34615	NL05126-01046	NL05504-76004	24-02-2012	3	83	83	7/7/16/15*	5/4/11/11	J.A.W. Bos	ZEVENHOVEN	J.A.W. Bos	ZEVENHOVEN	0.30	72	-1.26	62	-0.77	39		
NL05262-65683	NL05262-94039	NL05262-03959	26-02-2012	2	82	79	8/8/17/17*	4/4/8/8*	A. Klaver	SPANBROEK	M.P. Dam	STRIJEN	0.14	75	-1.14	71	-2.55	70	106	80
NL05262-65703	NL05262-92461	NL05262-03959	27-02-2012	3	86	86	8/8/17/17*	5/5/11/8*	A. Klaver	SPANBROEK	P.J. Groot	MIDDENBEEMSTER	0.06	78	-1.57	75	-1.79	76	114	71
NL05544-90492	NL05544-00305	NL05165-98847	28-02-2012	2	85	85	8/8/21/20*	5/5/10/10*	L. van der Linde	VIERPOLDERS	L. van der Linde	VIERPOLDERS	0.21	73	-1.05	65	-1.36	65		
NL05141-89361	NL05141-02208	NL06141-46010	02-03-2012	1	86	86	7/7/14/14*	3/3/6/6*	J.v. Staveren	LEIMUIDEN	J.v. Staveren	LEIMUIDEN	-0.16	71	-0.07	67	0.10	61		
NL01174-87043	NL01174-02324	NL05649-01848	03-03-2012	3	86	86	7/7/16/15*	6/6/12/12*	J.R. & W. Koops	TYNAARLO	J.S. & Ritico Tjepkema	DE WAAL	0.16	73	-0.68	70	-0.51	71	101	25
NL04031-46891	NL04031-63941	NL05700-02796	04-03-2012	3	87	85	7/7/17/16*	7/7/16/15*	m Kikkert D.C. en Van Riel E.	DEN HOORN	Firma Zwagerman	HENSBRONK	0.08	78	-0.86	73	-1.41	73	105	38
NL01548-02375	NL01548-02327	NL01529-02295	07-03-2012	2	86	86	7/7/17/16*	7/6/15/13	Mts ten Pierik	DIEPENHEIM	Mts ten Pierik	DIEPENHEIM	0.28	75	-0.36	73	-0.47	70		

Diernummer	Moeder	Vader	geb. datum	ling	Besp	AV	Productie	Productie moeder	Fokker	Woonplaats	Eigenaar	Woonplaats	FW tot. geb.	NK tot. geb.	FW besp.	NK besp.	FW type	NK type	FW wormres.	NK wormres.
NL04241-16018	NL04241-01878	NL04212-05318	11-03-2012	3	86	86	7/7/14/14*	5/5/11/9*	MTS E.B. Hin en K.A. Hin-Vlaming	OOSTEREND	MTS E.B. Hin en K.A. Hin-Vlaming	OOSTEREND	0.09	71	-0.09	64	-0.13	63		
NL05062-60723	NL05062-00163	NL04994-73474	11-03-2012	2	86	86	7/7/14/13*	8/8/17/17*	C.M. Zuidwegt	YERSEKE	C.M. Zuidwegt	YERSEKE	-0.02	75	0.39	73	0.12	69	100	61
NL03342-28904	NL03342-04085	NL03214-08856	16-03-2012	2			7/7/15/14*	6/5/9/7	A.L.M. Timmers	ETTEN-LEUR	A.L.M. Timmers	ETTEN-LEUR	0.08	73	0.53	47	-0.08	48		
NL00397-78536	NL00397-00946	NL05383-00427	28-03-2012	2	86	86	7/7/15/15*	7/5/10/10	H. van Weperen	OOSTERWOLDE FR	H. van Weperen	OOSTERWOLDE FR	0.27	73	-1.52	60	-1.52	60		
NL01348-72928	NL01348-25132	NL05262-92431	30-03-2012	2	89	86	7/7/14/13*	5/5/9/8*	G. Gaal	MARIJENKAMPEN	G. Gaal	MARIJENKAMPEN	0.07	73	-0.19	69	-0.97	68		
NL06010-22784	NL06010-85298	NL06010-02579	31-03-2012	2			7/7/15/15*	3/3/6/6*	R.P. Deelstra	CORNJUM	R.P. Deelstra	CORNJUM	0.00	77						
NL03928-03080	NL03928-71035	NL03938-74908	13-02-2013	2	89	89	6/6/12/12*	5/5/10/8*	G.J.P. Bregman	BENNINGBROEK	A.C. en M.E. Zee	ABBEKERK	-0.13	69	0.12	74	0.53	70	108	56
NL05700-19407	NL05700-46566	NL04112-61407	17-02-2013	3	87	85	7/7/16/15*	3/3/7/7*	Fa Zoetelief De Arend	DEN BURG	Fa Zoetelief De Arend	DEN BURG	0.19	72	-0.75	69	-0.83	69	95	36
NL03938-74997	NL03938-74681	NL01807-02790	23-02-2013	2	92	91	6/6/12/11*	3/1/2/2	C.A. Commandeur	DEN HOORN	A.C.A. Oomen	SPRUNDEL	0.18	73	0.71	80	0.40	78	105	35
NL04380-41854	NL04380-18647	NL05674-76110	24-02-2013	2	91	91	6/6/12/11*	5/5/9/9*	J.S. & Ritico Tjepkema	DE WAAL	J.S. & Ritico Tjepkema	DE WAAL	0.04	77	0.65	75	0.59	76	94	57
NL06400-94636	NL06400-46215	NL04112-61405	27-02-2013	3	88	88	6/6/12/12*	4/4/8/8*	B Bargerbos	HOUTIGEHAGE	T. Groeneveld	ZUIDVELD	-0.07	74	0.19	74	0.45	70		
NL05273-42188	NL05273-23941	NL04112-61364	01-03-2013	3	85	85	6/6/18/17*	6/6/14/14*	S. van Randen	OB DAM	S. van Randen	OB DAM	0.40	72	-1.28	74	-1.62	68		
NL05700-08324	NL05700-02627	NL05674-76110	02-03-2013	3	92	89	7/7/18/18*	8/8/20/16*	Fa Zoetelief De Arend	DEN BURG	Fa Zoetelief De Arend	DEN BURG	0.28	76	0.44	76	0.24	77	95	52
NL06374-74819	NL06374-01774	NL06374-58500	02-03-2013	3	84	84	7/7/16/15*	4/4/10/10*	M.P. Dam	STRIJEN	M.P. Dam	STRIJEN	0.13	75	-1.24	72	-1.88	73	104	73
NL05249-62910	NL05249-16117	NL04112-61150	03-03-2013	2	90	89	7/7/14/14*	2/2/3/3*	J.H. Roozendaal	WAARLAND	J.H. Roozendaal	WAARLAND	-0.08	71	0.00	67	-0.10	67		
NL06502-12656	NL06502-91905	NL00573-32597	04-03-2013	2			6/6/16/15*	7/7/15/14*	van Leeuwen	HOOGMADE	van Leeuwen	HOOGMADE	0.29	70						
NL04144-03844	NL04144-00717	NL05700-19075	05-03-2013	3	87	86	7/7/16/15*	4/4/12/12*	D. Reijne	BARSINGERHORN	D. Reijne	BARSINGERHORN	0.33	74	-0.52	72	-0.72	73		
NL00021-73589	NL00021-01833	NL05718-25475	06-03-2013	2	90	90	6/6/12/11*	10/9/14/14	K. Hoekstra	WOUSEND	D. Valk	ZWOLLE	-0.05	73	0.34	74	0.36	71		
NL05262-05047	NL05262-94039	NL05262-65907	06-03-2013	2	87	86	7/7/15/15*	4/4/8/8*	A. Klaver	SPANBROEK	M.P. Dam	STRIJEN	0.23	72	-1.03	70	-1.95	71	142	77
NL05262-05104	NL05262-94361	NL05262-65664	07-03-2013	3	85	8														

Diernummer	Moeder	Vader	geb. datum	ling	Besp	AV	Productie	Productie moeder	Fokker	Woonplaats	Eigenaar	Woonplaats	FW tot. geb.	NK tot. geb.	FW besp.	NK besp.	FW type	NK type	FW wormres.	NK wormres.
NL03342-48012	NL03342-81831	NL03214-08856	20-03-2013	2	88	88	6/6/13/12*	6/5/13/12	A.L.M. Timmers	ETTEN-LEUR	A.L.M. Timmers	ETTEN-LEUR	0.20	72	0.51	57	-0.18	57		
NL04115-47525	NL04115-51887	NL03558-32240	21-03-2013	2	89	89	6/6/12/11*	4/3/6/6	Oomes - Rinkel VOF	DE WEERE	Oomes - Rinkel VOF	DE WEERE	-0.18	69	0.50	67	0.72	67		
NL03342-48042	NL03342-81830	NL03214-08969	21-03-2013	3			6/6/13/12*	7/6/15/15	A.L.M. Timmers	ETTEN-LEUR	A.L.M. Timmers	ETTEN-LEUR	-0.02	70	0.01	42	-0.12	45		
NL00527-74725	NL00527-02281	NL07152-26367	24-03-2013	2	89	89	6/6/16/16*	4/4/6/6*	S.W. Schuitema	FEERWERD	S.W. Schuitema	FEERWERD	0.38	74	-0.50	71	-0.19	71		
NL06010-22860	NL06010-23233	NL06010-02579	27-03-2013	3			6/6/15/15*	4/4/10/9*	R.P. Deelstra	CORNJUM	R.P. Deelstra	CORNJUM	0.24	73						
NL00527-74748	NL00527-02090	NL07152-26367	01-04-2013	1	89	87	6/6/13/12*	6/5/7/7	S.W. Schuitema	FEERWERD	S.W. Schuitema	FEERWERD	0.30	73	-0.05	68	-0.76	68		
NL06374-75164	NL06374-86480	NL02964-01004	07-04-2013	3	85	85	7/7/15/15*	8/8/19/16*	M.P. Dam	STRIJEN	M.P. Dam	STRIJEN	0.09	75	-1.20	72	-1.19	73	106	66
NL06453-84230	NL06453-31047	NL06374-86299	12-04-2013	1	84	86	6/6/18/18*	2/2/2/1*	W. Stigter	NIEUWKOOP	W. Stigter	NIEUWKOOP	0.31	73	-0.86	76	-0.51	73	93	70

Rammen, definitief gekeurd, met 88 of meer punten voor algemeen voorkomen

Diernummer	Vader	ling	kop	ontw	besp	even	type	beenw	vacht	AV	hoogte	diepte	lengte	productie	Fokker	Woonplaats	Eigenaar	Woonplaats	FW tot. geb.	NK tot. geb.	FW besp.	NK besp	FW type	NK type	
BE01089-00282	BE01089-00250	2	90	98	88	88	90	85	87	89	75	36	90				T. v. Deijne	ZEELAND							
NL00021-98078	NL05673-64363	2	90	92	91	88	89	83	88	89	71	35	85	2/20/32/29	K. Hoekstra	WOUDSEND	J Bandsma	RIEN	-0.06	36	0.91	66	1.48	62	
NL00189-57391	NL05674-57261	2	89	92	92	90	89	85	88	89	72	37	83	2/22/38/32	I. Altenburg	OOSTEREND	Ido Altenburg	OOSTEREND	-0.01	40	1.36	73	1.51	78	
NL00228-06067	NL06554-66173	2	89	92	89	88	89	86	89	89	73	35	80		T. Santema	WIJGAARD	M. Doesburg	WAGENBORGEN	0.01	40	0.69	63	1.08	62	
NL00228-94972	NL05674-57261	2	88	92	90	88	89	86	89	89	71	37	83	2/11/20/19	T. Santema	WIJGAARD	G. Kamphuis	HARDENBERG	-0.08	43	1.19	71	1.67	75	
NL00228-95000	NL05674-57261	2	87	93	91	89	89	86	88	89	72	37	85	2/26/46/42	T. Santema	WIJGAARD	Ido Altenburg	OOSTEREND	-0.04	45	1.31	71	1.65	75	
NL00282-62784	NL00282-81396	2	90	90	90	89	89	83	87	89	69	36	82		N. van de Wey	WIJGAARD			-0.09	42	0.58	66	1.07	65	
NL00282-62827	NL00282-81333	2	90	90	88	88	89	85	89	89	70	35	79	1/10/13/13	N. van de Wey	WIJGAARD	H. Lamberts	ASSEN	-0.02	35	0.02	68	1.36	74	
NL00282-95462	NL00282-95381	2	89	91	89	88	89	85	89	89	71	34	81	1/8/12/11	N. van de Wey	WIJGAARD	N. van de Wey	WIJGAARD	-0.11	41	0.23	70	1.29	74	
NL00461-61191	NL00282-95400	2	88	94	89	90	89	85	88	89	75	36	83	2/9/19/19	H. Blok	GROOT- WETSINGE	H. Blok	GROOT- WETSINGE	-0.09	39	0.10	64	0.66	64	
NL00586-44152	NL00346-58901	2	88	92	88	88	89	85	86	89	72	35	85	2/22/45/38	H. Blok	ZUIDWOLDE GN	I. Altenburg	OOSTEREND	-0.09	36	0.21	69	1.11	73	
NL00586-44158	NL00346-58901	1	91	90	90	88	89	85	88	89	70	36	79	1/12/26/23	H. Blok	ZUIDWOLDE GN	Th. W. Zantboer	OLBURGEN	-0.08	36	0.63	68	1.22	73	
NL00797-04637	NL00797-67515	3	88	90	89	88	89	85	88	89	69	36	81	2/6/11/11	H. de Boer	RUINERWOLD	H. de Boer	RUINERWOLD	-0.01	40	0.63	64	0.77	63	
NL01162-76635	NL01162-39665	4	88	94	90	88	89	86	90	89	73	36	86	2/40/76/64	B.J. Noordhuis	EEN	B.J. Noordhuis	EEN	0.17	47	0.91	69	1.22	73	
NL01494-94215	NL01991-01118	2	92	90	91	88	90	83	92	89	69	35	80	2/12/26/24	A.J.A. Marsman	LEMELERVELD	A.J.A. Vernooy	WIJHE	-0.12	38	1.13	65	1.13	70	
NL01494-94221	NL02172-89876	2	91	92	91	88	90	86	85	89	73	36	71	2/4/6/6	A.J.A. Marsman	LEMELERVELD	A.J.A. Marsman	LEMELERVELD	-0.06	34	0.63	65	0.92	70	
NL01519-26830	NL01851-67654	2	87	95	90	89	89	85	88	89	74	38	87	2/22/47/45	C. & Spijkers Nijeboer	VRIEZENVEEN	L.G.A. Brinke	ELST GLD	-0.10	45	0.33	56	0.78	60	
NL01851-68781	NL01851-67654	0	90	90	90	88	89	85	88	89	70	34	80		Mts M.H.M. en R.B.M. van Aken	ETTEN	R.J.M. Assink	HENGEVELDE			0.44	56	0.67	55	
NL01907-74225	NL01907-30127	2	85	95	89	88	89	85	85	89	75	38	90	2/49/96/90	M.J. van Boekel	DUIVEN	Fa Zoetelief De Arend	DEN BURG	0.04	39	0.78	70	1.52	75	
NL02325-14855	NL04736-99397	2	86	92	90	89	89	85	89	89	71	35	84	1/6/11/11	VOF van Norel Klein Zuidervijk	OOSTERWOLDE GLD	VOF van Norel Klein Zuidervijk	OOSTERWOLDE GLD	0.05	48	0.73	71	0.82	77	
NL02325-14976	NL04736-99397	3	89	88	90	89	89	86	89	89	68	35	79	1/6/8/8	VOF van Norel Klein Zuidervijk	OOSTERWOLDE GLD	VOF van Norel Klein Zuidervijk	OOSTERWOLDE GLD	-0.05	49	0.72	71	0.89	76	

Diernummer	Vader	ling	kop	ontw	besp	even	type	beenw	vacht	AV	hoogte	diepte	lengte	productie	Fokker	Woonplaats	Eigenaar	Woonplaats	FW tot. geb.	NK tot. geb.	FW besp.	NK besp	FW type	NK type	
NL02325-15105	NL02325-20695	2	86	91	89	87	89	86	87	89	70	36	83	1/7/13/10	VOF van Norel Klein Zuidervijk	OOSTERWOLDE GLD	VOF van Norel Klein Zuidervijk	OOSTERWOLDE GLD	0.09	39	-0.18	69	0.06	75	
NL02325-15162	NL02325-14516	2	89	93	90	89	90	85	89	89	72	35	85	2/37/74/67	VOF van Norel Klein Zuidervijk	OOSTERWOLDE GLD	H.W.M. Dinghs	EVERTSOORD	0.02	39	0.87	70	1.15	76	
NL02381-23000	NL03964-48181	1	89	92	92	90	89	83	89	89	71	37	85	2/2/2/2	J. Rap	OTTERLO	J. Rap	OTTERLO	-0.10	37	0.62	62	0.68	63	
NL03230-92235	NL02837-98009	2	88	93	91	90	89	86	87	89	72	38	86	2/31/61/53	J.&W. van Bergen	BOEKEL	J.&W. van Bergen	BOEKEL	0.03	41	0.85	69	0.69	75	
NL03230-92259	NL00866-25777	3	87	90	91	88	89	86	88	89	70	35	80	2/6/13/12	J.&W. van Bergen	BOEKEL	P.J. Groot	MIDDENBEEMSTER	0.04	37	1.11	63	0.94	63	
NL03938-37342	NL03938-37298	2	87	94	91	89	88	86	91	89	70	37	83		C.A. Commandeur	DEN HOORN	A.A. Veneman	WIERDEN	0.01	38	1.30	68	1.03	74	
NL03943-74125	NL03943-74023	2	87	93	90	89	89	86	89	89	73	35	85	2/13/22/22	Dekker F. fa	OTERLEEK	VOF van Norel Klein Zuidervijk	OOSTERWOLDE GLD	0.18	41	0.56	68	0.56	75	
NL03996-93210	NL03996-23750	2	91	89	91	89	91	87	88	89	69	35	80	1/24/43/34	J.F. Hokkeling	ENKHUIZEN			-0.04	38	0.96	63	1.67	70	
NL04112-03120	NL04112-29650	3	87	93	90	89	89	87	89	89	72	35	86	2/23/35/32	G.A. Nuijens	BURGERBRUG	J.S. & Ritico Tjepkema	DE WAAL	-0.04	47	0.60	71	1.39	76	
NL04210-65062	NL04210-98732	2	90	92	92	89	89	83	89	89	72	37	83	2/9/15/14	J.C. en Zn Hin	DE WAAL	C.A. Commandeur	DEN HOORN	-0.08	34					
NL04380-15759	NL03982-23219	1	90	94	91	89	90	85	89	89	75	38	84	2/16/37/32	J.S. & Ritico Tjepkema	DE WAAL	J.S. & Ritico Tjepkema	DE WAAL	-0.16	38	0.69	69	1.22	75	
NL04380-24271	NL01907-30059	2	89	94	90	88	89	83	88	89	73	37	85	1/5/7/7	J.S. & Ritico Tjepkema	DE WAAL	J.R. & W. Koops	TYNAARLO	-0.04	47	1.37	72	1.45	77	
NL04506-10390	NL00228-05580	3	87	95	90	89	89	86	90	89	76	40	87	2/13/23/21	G.W.M. Kraaijevanger	WEHL	G.W.M. Kraaijevanger	WEHL	-0.03	50	0.52	67	0.99	68	
NL04605-93093	NL04605-93040	2	87	92	91	90	88	84	90	89	71	36	83	2/12/25/22	A. van Schothorst	BENNEKOM	A. van Schothorst	BENNEKOM	0.02	41	1.72	64	1.23	64	
NL05073-44269	NL01524-80500	1	89	92	90	89	89	85	88	89	72	37	82	1/4/8/7	W Smit	NUIS	W Smit	NUIS	-0.09	36	0.25	63	0.47	63	
NL05249-61327	NL03230-92182	2	84	93	90	87	89	86	89	89	74	36	82	2/25/51/40	J.H. Rozenendaal	WAARLAND	J.H. Rozenendaal	WAARLAND	-0.01	39	0.56	68	0.62	73	
NL05487-35391	NL03964-48189	1	88	94	90	88	89	85	89	89	74	37	84	1/23/39/36	C.G.J.M. van Aaken	WELL LB	J.S. & Ritico Tjepkema	DE WAAL	-0.06	36	0.59	66	0.46	72	

Diernummer	Vader	ling	kop	ontw	besp	even	type	beenw	vacht	AV	hoogte	diepte	lengte	productie	Fokker	Woonplaats	Eigenaar	Woonplaats	FW tot. geb.	NK tot. geb.	FW besp.	NK besp	FW type	NK type
NL00282-95465	NL00282-81396	3	89	91	88	87	88	85	88	88	71	35	80	1/14/27/24	N. van de Wey	WIJGAARD	G.J. Hammink	WEERSELO	0.05	41	0.12	70	0.93	75
NL00461-09658	NL03964-48237	2	88	91	88	87	88	85	87	88	70	35	83	2/3/4/4	H. Blok	GROOT- WETSINGE	N. Broeder	TRIPSCOMPAGNIE	-0.06	34	-0.37	63	0.16	63
NL00527-84821	NL02837-97804	2	87	92	89	86	88	85	89	88	72	38	82	1/20/39/36	S.W. Schuitema	FEERWERD	S.W. Schuitema	FEERWERD	0.20	46	0.10	69	0.61	73
NL00586-44126	NL00586-11455	2	90	91	89	86	88	84	84	88	71	35	81	2/32/69/63	H. Blok	ZUIDWOLDE GN	Fa Zoetelief De Arend	DEN BURG	-0.02	44	-0.08	70	0.61	75
NL00586-44154	NL00346-58901	3	88	90	88	88	87	89	88	88	72	36	79		H. Blok	ZUIDWOLDE GN	Mts G. en M. Hiemstra en J. Hiemstra-Visser	SUBBRANDAHUIS	0.01	35	0.08	64	1.14	64
NL00797-04629	NL04736-18853	1	86	94	89	89	88	86	88	88	73	37	87		H. de Boer	RUINERWOLD	R. Schoemaker	NIJVEEN	-0.18	37	0.74	65	0.90	65
NL00801-79999	NL03938-37122	2	87	93	88	87	88	86	87	88	73	36	82	1/5/10/9	E. Hofsteenge	GIETEN	W. Oosterhuis	GIETEN	-0.12	43	0.04	64	0.50	64
NL01252-A0794	NL02172-89876	2	88	90	90	88	84	87	88	70	35	79	1/6/9/8	R.J.M. Assink	HENGEVELDE	Mts ten Pierik	DIEPENHEIM	-0.06	39	0.66	67	0.62	72	
NL01529-04235	NL03213-24453	1	89	90	90	88	88	86	88	88	72	36	77	2/5/10/9	J.A. Oosten	BLANKENHAM	J.&W. van Bergen	BOEKEL	0.15	54	1.35	72	0.93	76
NL01529-04243	NL03213-24453	2	88	91	88	87	88	84	87	88	72	34	80	2/33/55/55	J.A. Oosten	BLANKENHAM	R.J.M. Assink	HENGEVELDE	0.09	52	0.50	71	0.88	76
NL01807-07982	NL05578-78615	1	86	87	89	88	88	86	88	88	67	35	78	2/13/36/28	M. Nikamp	MARIENHEEM	M. Nikamp	MARIENHEEM	0.59	33	-0.44	67	-0.41	71
NL01947-08481	NL03558-55006	3	88	90	89	88	89	83	87	88	72	36	79	1/18/28/25	L.G.A. Brinke	ELST GLD	J. Rap	OTTERLO	-0.13	39	0.72	67	1.42	71
NL02059-08114	NL03388-17182	2	87	89	89	89	88	82	87	88	69	35	79		G. Groeneveld	ELST GLD	G. Groeneveld	ELST GLD	0.07	54	0.09	66	-0.32	65
NL02325-14853	NL02325-20398	2	0	88	90	88	88	83	89	88	70	34	80		VOF van Norel Klein Zuiderwijk	OOSTERWOLDE GLD	J.M. Zuidwegt	YERSEKE	0.09	43	0.14	52	0.18	53
NL02325-15009	NL02325-20064	2	82	93	89	86	88	85	88	88	75	36	84	1/12/23/22	VOF van Norel Klein Zuiderwijk	OOSTERWOLDE GLD	VOF van Norel Klein Zuiderwijk	OOSTERWOLDE GLD	-0.09	52	-0.33	72	-0.06	76
NL02619-A0684	NL02619-A0610	2	87	91	89	87	88	82	88	88	72	34	80	2/11/23/21	J.M.J. van Arkel	KERK AVEZAATH	J.C. de Wildt	ZUIDOOSTBEEMSTER	0.06	34	0.21	69	0.51	74
NL02831-06676	NL04210-52502	2	89	91	90	87	88	83	89	88	71	35	81	2/9/14/13	W.J. van Dijk	WOERDEN	A.A. van Gent	OVERBERG	-0.04	36	0.39	60	0.52	59
NL02837-05461	NL02837-98010	2	90	96	88	88	88	85	87	88	78	38	87	2/11/26/22	D.A. Sol	ZEVENHUIZEN ZH	D.A. Sol	ZEVENHUIZEN ZH	0.08	39	0.22	69	0.75	74
NL02837-84525	NL02837-98010	3	89	94	88	87	88	86	87	88	74	37	85	2/42/86/80	D.A. Sol	ZEVENHUIZEN ZH	H. Hissink	WIJSTER	0.19	39	0.37	72	0.79	76
NL03126-12720	NL05700-37580	2	87	93	89	89	88	86	88	88	73	35	84	2/4/8/7	J. Meevis	NEDERWEERT	J. Meevis	NEDERWEERT	0.00	40	0.26	61	0.80	61
NL03213-35559	NL03213-86308	3	87	93	89	88	88	87	88	88	71	35	88		G.J.H. Michels	YSSELSTEYN - LB	G.J.H. Michels	YSSELSTEYN - LB	0.06	37	0.68	63	1.08	63
NL03230-92230	NL00189-75769	2	88	89	88	87	88	85	86	88	69	35	79	1/22/48/44	J.&W. van Bergen	BOEKEL	P.J.M. van de Goor	EVERTSOORD	0.01	50	0.35	71	0.72	77
NL03230-92242	NL00866-25778	2	85	93	90	85	88	83	86	88	74	38	82	2/20/40/37	J.&W. van Bergen	BOEKEL	K. Eikelboom	STEENWIJKERWOLD	0.06	35	0.86	68	0.52	74
NL03269-22000	NL01935-41258	2	89	90	90	88	88	83	90	88	70	34	80	1/4/10/8	Janssen. H.	NEERKANT	Janssen. H.	NEERKANT	-0.04	39	0.93	62	1.23	62
NL03319-10800	NL00586-11455	2	88	90	88	89	88	84	88	88	69	35	83	2/9/16/15	Th. W. Zantboer	OLBURGEN	J. Roordink	PUTTEN	-0.13	43	-0.61	65	0.43	65
NL03319-31108	NL00586-11455	3	88	90	89	88	88	84	88	88	69	37	81		Th. W. Zantboer	OLBURGEN			0.01	41	-0.09	69	0.67	72
NL03319-67902	NL00586-11455	2	88	89	88	88	89	83	90	88	70	35	79		Th. W. Zantboer	OLBURGEN			0.02	43	-0.39	66	0.85	66
NL03388-76636	NL03230-92142	1	87	87	89	88	88	85	89	88	68	35	78		P. Kiemeneij	HILVARENBEEK	M. Dings	NEDERWEERT-EIND	0.02	43	0.42	64	0.46	64
NL03938-37333	NL01590-19526	1	90	88	88	87	88	85	89	88	65	30	73	2/31/59/54	C.A. Commandeur	DEN HOORN	R. Hoekstra & Zn	EASTERMAR	-0.08	37	0.78	62	1.32	67
NL03938-37348	NL03938-37243	2	85	95	87	88	87	84	89	88	75	39	85	2/28/60/50	C.A. Commandeur	DEN HOORN	M. Vaessen	WEILER	0.08	44	0.47	70	0.51	75
NL03943-74112	NL05249-62897	2	86	90	89	86	88	84	86	88	70	35	81	2/14/30/27	Dekker F. fa	OTERLEEK	H.J. Jeehe-Wouters	MIDWOUDE	0.18	52	-0.02	72	0.22	75
NL03943-74139	NL05249-62897	2	88	90	88	86	88	84	88	88	71	35	78	1/6/11/10	Dekker F. fa	OTERLEEK	E. ten Brink	DOORNSPIJK	-0.09	47	-0.09	70	0.53	74
NL03964-52072	NL04050-62652	3	88	94	88	87	88	83	88	88	72	36	90	1/27/49/44	Jaap Mts Eelman	OOSTEREND	A. van Weverwijk	EST	0.03	42	0.34	69	0.55	72
NL03982-11704	NL06507-36861	2	88	90	91	86	88	83	88	88	70	35	81	2/27/42/42	P.J. Groot	MIDDENBEEMSTER	P. Bakker	BEETS NH	-0.09	44	0.35	69	0.70	74
NL03996-23780	NL03996-23750	1	88	90	89	88	88	85	88	88	70	32	81	2/35/67/52	J.F. Hokkeling	ENKHUIZEN	R. Hoekstra & Zn	EASTERMAR	-0.06	36	1.06	71	1.86	74
NL03996-23790	NL05674-57261	2	87	94	88	89	88	84	89	88	73	38	87		J.F. Hokkeling	ENKHUIZEN	M. Knibbe	TJELE	0.02	43	0.64	70	1.40	75
NL04112-56063	NL04112-29650	3	81	91	89	88	88	85	88	88	69	35	85	1/6/10/10	G.A. Nuijens	BURGERBRUG	J.W. Hovenier	SUBBEKARSPÉL	-0.02	46	0.32	71	0.17	75
NL04112-56082	NL06400-30469	2	86	93	88	86	88	85	86	88	73	36	82	2/8/15/15	G.A. Nuijens	BURGERBRUG	G.A. Nuijens	BURGERBRUG	-0.07	43	-0.35	64	-0.16	63
NL04210-52550	NL00282-95381	0	90	87	88	88	88	84	90	88	67	33	79	2/21/42/37	Firma J.C. Hin	De Waal	G. Huisman	HOOGEZAND	-0.06	42	-0.10	54	0.32	48
NL04255-27557	NL05700-37348	3	81	92	88	88	88	86	89	88	71	34	83		Firma Zwagerman	HENSBROEK	Firma Zwagerman	HENSBROEK	0.08	40	-0.31	64	0.06	64

Diernummer	Vader	ling	kop	ontw	besp	even	type	beenw	vacht	AV	hoogte	diepte	lengte	productie	Fokker	Woonplaats	Eigenaar	Woonplaats	FW tot. geb.	NK tot. geb.	FW besp.	NK besp	FW type	NK type
NL04380-15791	NL01709-00782	1	86	91	89	88	88	84	89	88	70	36	72	1/35/50/47	J.S. & Ritico Tjepkema	DE WAAL	J.R. & W. Koops	TYNAARLO	0.11	50	-0.01	71	0.44	76
NL04380-24030	NL03982-35636	2	87	95	89	85	88	84	89	88	75	36	85	2/34/69/62	J.S. & Ritico Tjepkema	DE WAAL	J.S. & Ritico Tjepkema	DE WAAL	0.12	41	0.19	70	0.81	76
NL04598-71800	NL04598-71510	2	88	91	90	88	88	85	87	88	71	36	81	1/5/9/9	E. & R. Kasperink	OLDEBROEK	E. & R. Kasperink	OLDEBROEK	-0.17	40	0.69	64	0.86	64
NL04644-65044	NL04210-36316	3	88	91	89	85	88	84	80	88	71	35	82	1/3/5/5	A. Leurink	HEERDE	W. Bos	OOSTERWOLDE GLD	-0.04	36	0.08	62	0.48	69
NL04705-51757	NL03213-86397	1	88	92	88	88	88	85	89	88	72	36	83	1/14/18/18	H. Damkot	DIDAM	J. Bogaards	ROTTERDAM	-0.13	42	0.12	70	0.85	65
NL04966-58862	NL05897-62922	3	88	91	88	88	88	86	89	88	71	36	83	2/21/35/33	F. Keijzers	HEESCH	J.H.M. van Kessel	LIESSEL	-0.05	44	0.13	68	0.96	72
NL05298-32403	NL01851-68106	2	88	93	88	88	88	85	88	88	74	36	83	2/5/10/9	E. de Haan	BARNEVELD			-0.20	39	0.29	67	0.98	72
NL05383-71368	NL05344-71068	2	85	92	88	87	88	83	89	88	71	36	85											

Rammen, HH gekeurd, met 88 of meer punten voor algemeen voorkomen

Diennummer	Vader	ling	kop	ontw	besp	even	type	beenw	vacht	AV	hoogte	diepte	lengte	productie	Fokker	Woonplaats	Eigenaar	Woonplaats	FW tot. geb.	NK tot. geb.	FW besp.	NK besp	FW type	NK type
NL00282-81396	NL01947-08290	2	90	93	91	89	91	85	90	90	75	38	84	3/80/143/133	N. van de Wey	WIJGAARD	N. van de Wey	WIJGAARD	-0.02	54	0.87	86	1.47	85
NL04598-71684	NL01162-39665	2	87	93	92	90	91	86	90	90	75	37	85	2/12/29/21	E. & R. Kasperink	OLDEBROEK	E. & R. Kasperink	OLDEBROEK	-0.10	50	0.53	69	0.87	71
NL05897-63131	NL05897-62830	2	89	92	90	99	89	85	89	89	73	37	87	3/3/3/3	T. v. Deijne	ZEELAND	T. v. Deijne	ZEELAND	-0.04	41	0.96	64	1.04	64
NL03214-09786	NL03214-09290	2	87	94	90	88	89	82	89	89	73	36	87	1/3/3/3	H.W.M. Dinghs	EVERTSOORD	J.S. & Riteco Tjepkema	DE WAAL	0.02	50	0.36	71	0.71	76
NL03468-62761	NL03214-09290	1	89	92	94	88	89	84	86	89	75	39	82	4/41/72/66	J.J. Geene	WANROIJ	P.J. Groot	MIDDENBEEMSTER	-0.11	56	1.05	73	1.13	73
NL05177-25289	NL04115-47583	2	91	90	93	86	89	82	89	89	73	38	80	3/29/56/47	K. Verkaik	NOORDELOOS	Oomes - Rinkel VOF	DE WEERE	-0.10	52	0.47	73	0.23	75
NL00261-69000	NL01947-08271	2	88	93	90	89	89	85	89	89	75	37	85	4/48/94/85	mt Vellenga S.T. en Nauta N.	EENRUM	Mevr. A.J.A Velt-hoen-van Kooten	FIJNAART	0.09	56	0.74	79	1.23	80
NL03230-92192	NL00189-17660	2	84	88	90	89	89	86	90	89	70	35	81	3/17/33/30	J.&W. van Bergen	BOEKEL	M. van Gaal	VLAGTWEDDE	0.13	50	0.49	71	0.67	76
NL00797-48585	NL04736-18853	2	90	93	91	88	90	83	89	89	74	38	86	3/42/70/66	H. de Boer	RUINERWOLD	K. van de Berg	PIETERZIJL	-0.08	38	1.28	70	1.36	73
NL03388-76590	NL03388-04013	3	89	91	90	89	89	84	88	89	71	38	87	3/22/46/40	P. Kiemeneij	HILVARENBEEK	R. & C. Brachmond	DAHL	-0.02	44	0.38	69	0.37	73
NL06465-30764	NL06465-30675	2	89	94	92	88	89	82	83	89	76	40	86	2/63/115/104	M. Postma	GROOTEGAST			0.03	48	1.17	82	1.58	84
NL06333-92315	NL00228-06850	2	89	89	88	86	89	84	89	89	72	36	80	3/22/36/32	W. Paulus	BOELENLAAN			-0.03	49	0.79	78	1.25	77
NL03319-31098	NL03319-10758	2	89	91	90	88	89	85	89	89	72	40	84	3/24/40/35	Th. W. Zantboer	OLBURGEN	J. Roordink	PUTTEN	0.03	38	-0.13	63	0.21	63
NL04210-36419	NL03993-36465	2	89	88	93	89	90	84	88	89	69	38	82	2/19/35/32	Fa. J.C. Hin	DeWaal	T. v. Deijne	ZEELAND	-0.15	38	-0.10	69	-0.27	68
NL06296-98635	NL00228-05690	2	89	92	90	88	89	85	88	89	73	39	85	2/7/11/8	M. Berendsen	BEUNINGEN OV	M. Berendsen	BEUNINGEN OV	-0.04	49	0.06	71	0.92	75
NL05673-58137	NL04210-17337	2	88	89	90	85	88	81	89	88	72	37	75	1/5/10/8	L.A.M. van Vliet	DEN BURG	G. Molhoek	UITHOORN	-0.16	54	0.35	70	0.68	75
NL05897-63020	NL05700-98298	3	88	92	88	88	88	85	88	88	74	38	82	3/12/18/16	T. v. Deijne	ZEELAND	Anton Dersch	ST. JOHANN IN TIROL	0.08	53	0.15	74	0.10	71
NL04598-71685	NL01162-39665	2	85	93	89	88	88	85	92	88	76	38	84	1/4/6/5	E. & R. Kasperink	OLDEBROEK	E. & R. Kasperink	OLDEBROEK	-0.10	50	0.35	72	0.70	75
NL03996-23680	NL03996-71400	2	88	92	91	87	88	82	87	88	72	38	81	4/70/147/121	J.F. Hokkeling	ENKHUIZEN	R Mantje	OUDESCHILD	-0.04	67	0.56	85	0.51	87
NL06551-04949	NL05700-98078	2	84	93	88	88	88	85	88	88	75	38	86	2/26/43/42	D. Valk	ZWOLLE	VOF van Norel Klein Zuiderwijk	OOSTERWOLDE GLD	0.15	51	-0.02	76	0.11	78
NL03938-37280	NL03938-37165	3	82	94	90	88	88	80	87	88	75	39	87	3/28/56/54	C.A. Commandeur	DEN HOORN	A.J. van Zwol	WAARLAND	0.03	45	0.47	75	0.45	78
NL00282-95378	NL00282-81281	2	86	92	89	87	88	84	89	88	73	38	85	3/24/47/39	N. van de Wey	WIJGAARD	E. van der Streek	NUNSPET	-0.16	49	0.23	78	0.15	80
NL05425-90327	NL02619-83564	2	87	95	88	89	88	83	88	88	78	40	90	2/10/16/13	J.W.G.M. Laurensen	OIRSCHOT	J.W.G.M. Laurensen	OIRSCHOT	0.06	48	0.33	71	0.64	74
NL05897-63240	NL03230-92121	2	88	87	89	88	88	84	87	88	70	35	80		T. v. Deijne	ZEELAND	M. v. Stee	KAPELLE	-0.04	40	0.67	49	0.64	50
NL00339-75837	NL00339-90745	2	88	90	89	86	88	84	89	88	73	39	80	3/4/8/8	V.N. de Jonge	AUGUSTINUSGA	V.N. de Jonge	AUGUSTINUSGA	0.07	39	0.01	65	-0.21	69
NL01851-68644	NL01851-68365	1	88	90	88	89	88	85	88	88	73	38	71	2/7/11/10	Mts M.H.M. en R.B.M. van Aken	ETTEN	G.W. Colstee	WINTERSWIJK RATUM	-0.19	31	0.90	45	0.85	48

Rammen, voorlopig gekeurd, met 88 punten voor algemeen voorkomen

Diennummer	Vader	ling	kop	ontw	besp	even	type	beenw	vacht	AV	hoogte	diepte	lengte	Fokker	Woonplaats	Eigenaar	Woonplaats	FW tot. geb.	NK tot. geb.	FW besp.	NK besp	FW type	NK type	
BE04212-01901	BE04212-01730	1	87	89	89	85	88	83	85	88	67	33	75			J. Claus	LOPPERSUM							
NL00189-53011	NL00228-06884	2	87	90	90	87	88	86	87	88	70	34	76	I. Altenburg	OOSTEREND	I. Altenburg	OOSTEREND	-0.09	36	1.29	57	1.60	68	62
NL00189-53015	NL00228-06884	2	89	91	89	88	89	85	88	88	67	32	78	I. Altenburg	OOSTEREND	I. Altenburg	OOSTEREND	-0.10	41	0.70	58	1.55	68	78
NL00189-57449	NL00189-57391	1	87	91	89	87	88	84	88	88	67	33	75	I. Altenburg	OOSTEREND	M. Berendsen	BEUNINGEN OV	-0.07	37	1.08	57	1.33	68	62

Diennummer	Vader	ling	kop	ontw	besp	even	type	beenw	vacht	AV	hoogte	diepte	lengte	Fokker	Woonplaats	Eigenaar	Woonplaats	FW tot. geb.	NK tot. geb.	FW besp.	NK besp	FW type	NK type	
NL00189-57450	NL00228-06884	3	88	88	88	88	88	86	89	88	64	34	75	I. Altenburg	OOSTEREND	W. Rodenburg	HARINGHUIZEN	0.01	34	0.91	57	1.23	67	75
NL00228-76160	NL00228-06850	2	87	87	89	87	89	85	88	88	64	32	72	T. Santema	WIJGAARD	Gebr. Paulus	BOELENLAAN	-0.12	46	0.98	62	1.46	70	75
NL00228-76179	NL00228-06850	2	87	89	87	88	88	86	88	88	66	30	76	T. Santema	WIJGAARD	H.J. Schuldink	GRAMSBERGEN	-0.06	42	0.59	61	1.15	69	65
NL00228-76204	NL00189-57391	2	90	87	89	86	89	86	89	88	64	31	69	T. Santema	WIJGAARD	A.T. Weidenaar	METSLAWIER	-0.06	35	0.84	58	1.38	67	74
NL00282-62865	NL00282-95381	2	87	88	88	87	88	86	88	88	67	34	76	N. van de Wey	WIJGAARD	P. Kiemeneij	HILVARENBEEK	-0.01	40	-0.03	55	0.42	62	74
NL00282-62910	NL00282-81396	2	86	91	88	88	88	85	86	88	71	35	80	N. van de Wey	WIJGAARD	R. Hoekstra & Zn	EASTERMAR	-0.04	37	0.70	58	1.37	64	64
NL00346-70610	NL03558-55006	2	88	88	88	89	88	87	85	88	65	34	75	Mts G. en M. Hiemstra en J. Hiemstra-Visser	SUBBRANDAHUIS	Mts G. en M. Hiemstra en J. Hiemstra-Visser	SUBBRANDAHUIS	-0.18	43	0.92	56	1.16	63	73
NL00346-70637	NL03558-55006	2	87	87	88	88	88	84	89	88	64	32	74	Mts G. en M. Hiemstra en J. Hiemstra-Visser	SUBBRANDAHUIS	Mts G. en M. Hiemstra en J. Hiemstra-Visser	SUBBRANDAHUIS	-0.19	43	0.80	56	1.08	63	73
NL00586-44172	NL03558-55006	1	88	91	88	87	88	86	89	88	69	33	75	H. Blok	ZUIDWOLDE GN	H. Blok	ZUIDWOLDE GN	-0.18	40	1.09	49	1.43	49	63
NL00727-41805	NL00189-57400	1	89	87	88	86	88	85	88	88	64	31	74	J. & J. Dorgelo	SCHOONEBEEK	H. Posthumus	DOEZUM	-0.21	33	0.34	54	0.98	64	73
NL00799-17281	NL02837-84525	2	87	89	89	87	88	85	86	88	68	33	77	H. Hissink	WIJSTER	K. Eikelboom	STEENWIJKERWOLD	0.19	38	0.72	56	0.83	65	70
NL01162-76665	NL03938-37241	3	89	89	89	86	88	86	89	88	66	33	73	B.J. Noordhuis	EEN	W. Bos	OOSTERWOLDE GLD	0.13	42	1.17	60	1.28	68	70
NL01162-76673	NL03938-37241	2	88	90	90	88	89	84	89	88	67	32	76	B.J. Noordhuis	EEN	B.J. Noordhuis	EEN	-0.04	42	1.01	59	1.15	67	60
NL01174-43850	NL04380-24271	1	88	89	88	87	88	84	87	88	67	34	76	J.R. & W. Koops	TYNAARLO	J.R. & W. Koops	TYNAARLO			0.45	54	0.83	64	55
NL01252-69075	NL03213-86397	1	88	88	88	88	89	85	89	88	64	30	75	R.J.M. Assink	HENGVELDE	R.J.M. Assink	HENGVELDE	-0.06	42	0.73	53	1.38	53	75
NL01276-57727	NL01276-57715	2	88	87	90	88	89	86	86	88	62	32	77	P.W.M. Nijboer	WIJHE	P.W.M. Nijboer	WIJHE	-0.03	28	-0.03	35	0.44	35	77
NL01524-68117	NL01524-80465	2	88	87	88	88	88	87	86	88	65	31	75	M.G.B. Nijland-Kosterink	SAASVELD	G.F.M. zum Grotenhoff	SAASVELD	-0.07	40	0.31	57	0.74	65	76
NL01524-68133	NL01524-80465	2	90	88	89	88	89	82	87	88	66	32	76	M.G.B. Nijland-Kosterink	SAASVELD	M.G.B. Nijland-Kosterink	SAASVELD	-0.07	40	0.52	56	1.09	65	75
NL01818-32457	NL01494-94215	2	89	86	88	88	89	82	89	88	64	31	73	A.J. Vernooij	WIJHE	A.J. Vernooij	WIJHE			0.76	43	1.05	45	76
NL01851-69175	BE04062-01627	2	88	86	88	88	88	87	87	88	65	32	70	Mts M.H.M. en R.B.M. van Aken	ETTEN	B.J. Leefink	MARKELO							63
NL01907-74290	NL04030-26300	2	88	88	89	87	88	85	89	88	63	31	72	M.J. van Boekel	DUIVEN	M.J. van Boekel	DUIVEN	0.05	41	0.90	59	1.07	68	75
NL01947-07550	NL01519-26830	1	88	90	88	87	88	85	87	88	68	33	78	L.G.A. Brinke	ELST GLD	L.G.A. Brinke	ELST GLD	-0.05	38	0.14	53	0.57	64	63
NL01947-07551	NL04582-94443	1	87	91																				

Diernummer	Vader	ling	kop	ontw	besp	even	type	beenw	vacht	AV	hoogte	diepte	lengte	Fokker	Woonplaats	Eigenaar	Woonplaats	FW tot. geb.	NK tot. geb.	FW besp.	NK besp	FW type	NK type	NK type
NL03214-50165	NL05249-26290	2	87	91	88	87	88	86	88	88	68	32	78	H.W.M. Dinghs	EVERTSOORD	J.S. & Ritico Tjepkema	DE WAAL	-0.01	36	-0.29	54	0.14	65	74
NL03214-50603	NL05700-93825	2	88	90	88	88	88	82	88	88	68	33	77	H.W.M. Dinghs	EVERTSOORD	mts van der Schaaf	HANTUMERUITBUREN	0.12	39	0.57	54	0.57	65	75
NL03215-66095	NL03230-92142	2	87	88	88	88	88	86	89	88	64	32	75	P.J.M. van de Goor	EVERTSOORD	M. Dings	NEDERWEERT-EIND	-0.03	43	0.69	60	0.88	68	76
NL03230-92292	NL05700-93650	4	87	88	89	88	88	85	88	88	66	34	75	J.&W. van Bergen	BOEKEL	T. van Haandel	ERP	0.10	34	1.28	57	1.23	67	67
NL03938-37369	NL03938-37292	2	86	86	89	88	88	82	89	88	64	31	70	C.A. Commandeur	DEN HOORN	Fa Zoetelief De Arend	DEN BURG	-0.03	42	1.82	58	1.63	68	74
NL03938-37375	NL03938-37298	1	88	89	88	87	88	86	88	88	68	33	75	C.A. Commandeur	DEN HOORN	H.F. Dussel	EELDE	-0.06	37	0.87	57	1.76	67	64
NL03938-37388	NL03182-11504	2	89	88	89	86	88	84	89	88	67	31	76	C.A. Commandeur	DEN HOORN	K. Hoekstra	WOUDESEND	0.01	31	1.45	56	1.45	66	75
NL03964-12592	NL04112-56070	2	89	88	87	88	87	86	87	88	65	31	75	Mts Eelman	OOSTEREND	T. Reijers	PUIFLUK	-0.04	40	0.04	53	0.12	64	78
NL03982-16246	NL06507-36861	2	87	89	89	87	88	85	86	88	64	33	81	P.J. Groot	MIDDENBEEEMSTER	R. Vries, de	DOEZUM	-0.10	40	0.50	60	1.35	69	63
NL03996-93215	NL03996-23780	3	89	88	88	87	88	85	85	88	66	33	76	J.F. Hokkeling	ENKHUIZEN	Fa Zoetelief De Arend	DEN BURG	0.02	33	1.15	54	1.69	61	74
NL04091-A0350	NL04513-35620	2	89	88	88	87	88	86	87	88	64	31	79	R Mantje	OUDESCHILD	R Mantje	OUDESCHILD			0.90	55	1.21	62	74
NL04112-87222	NL04112-03120	2	88	89	88	86	88	85	86	88	64	32	77	G.A. Nuijens	BURGERBRUG	Firma Zwagerman	HENS BROEK	0.06	33	0.28	57	0.86	66	74
NL04115-66675	NL05177-25289	1	89	87	89	87	88	86	87	88	64	31	71	Oomes - Rinkel VOF	DE WEERE	Oomes - Rinkel VOF	DE WEERE			0.88	57	0.84	66	
NL04233-79829	NL04233-71279	1	89	86	89	88	88	85	87	88	62	31	72	Olde Veldhuis R en Wetsteen M.	DELLEN	G. van der Kaap	ENSCHDEDE							61
NL04380-23854	NL06016-90077	3	87	90	87	87	88	86	88	88	67	31	79	J.S. & Ritico Tjepkema	DE WAAL	J.S. & Ritico Tjepkema	DE WAAL	0.12	40	0.47	57	1.27	67	75
NL04506-10444	NL04506-10390	2	88	90	89	88	88	86	88	88	68	34	77	G.W.M. Kraaijevanger	WEHL	G.W.M. Kraaijevanger	WEHL	-0.03	36	0.69	55	0.92	65	76
NL04506-10451	NL04506-10345	1	89	88	89	88	88	89	87	88	66	31	72	G.W.M. Kraaijevanger	WEHL	G.W.M. Kraaijevanger	WEHL	-0.04	34	0.82	58	1.10	66	76
NL04598-71818	NL04598-71684	3	88	87	89	87	89	85	87	88	65	31	75	E. & R. Kasperink	OLDEBROEK	E. & R. Kasperink	OLDEBROEK			0.79	53	1.25	63	76
NL04605-93111	NL04233-71303	3	88	88	88	87	88	85	87	88	66	36	77	A. van Schothorst	BENNEKOM	G. Nijis	NIEVEEN	-0.09	38	0.41	39	0.97	39	77
NL04736-18912	NL00797-48585	2	86	90	88	87	88	84	89	88	65	31	78	B. van Dorp	OOSTERWOLDE GLD	D. Valk	ZWOLLE	-0.06	33	0.89	56	1.19	66	76
NL04736-18920	NL00797-48585	3	87	88	88	87	88	86	86	88	66	31	75	B. van Dorp	OOSTERWOLDE GLD	S.W. Schuitema	FEERWERD	-0.03	32	0.62	56	1.00	66	75
NL04736-18930	NL00797-48585	2	88	89	88	88	88	85	88	88	63	28	75	B. van Dorp	OOSTERWOLDE GLD	B. van Dorp	OOSTERWOLDE GLD	-0.11	32	0.78	56	1.18	66	63
NL04736-18931	NL00797-48585	2	87	90	88	88	88	86	88	88	68	34	79	B. van Dorp	OOSTERWOLDE GLD	W. van Korlaar	NIJKERK	-0.06	29	0.89	56	1.29	65	73
NL04951-93545	NL05897-63000	2	84	91	89	87	88	85	88	88	69	34	81	J.M.H. Verwijlen	ECHT	J.M.H. Verwijlen	ECHT	0.03	38	1.15	55	0.84	62	75
NL04992-44270	NL03230-92210	2	87	88	88	88	88	86	88	88	65	32	75	R. van den Broek	BOEKEL	T. Boer	NIEUWERKERK A/D IJSSEL	0.07	39	1.47	58	0.97	68	64
NL05093-29749	NL05093-29698	3	86	90	88	88	88	85	88	88	67	32	79	MC Lokerse	MEEDEN	MC Lokerse	MEEDEN	0.16	36	0.37	55	0.70	65	65
NL05578-05575	NL00228-94958	1	89	87	88	87	88	86	87	88	63	28	71	J. Zomeran	APPINGEDAM	J. Zomeran	APPINGEDAM	-0.17	30	0.84	57	1.23	67	64
NL05578-09067	NL05578-78737	2	89	89	89	87	88	83	87	88	66	32	72	J. Zomeran	APPINGEDAM	J. Zomeran	APPINGEDAM	-0.12	42	1.07	49	1.31	49	72
NL05578-09070	NL06465-30764	1	88	87	88	87	89	84	87	88	65	32	76	J. Zomeran	APPINGEDAM	O. Uineken	BORNE	-0.08	34	1.30	59	1.71	68	76
NL05578-09086	NL06465-30764	2	88	89	88	88	89	83	87	88	66	33	79	J. Zomeran	APPINGEDAM	D. Brendeke	OENE	-0.01	34	0.70	59	1.47	68	76
NL05578-09091	NL06465-30764	2	87	88	87	89	88	85	88	88	66	33	77	J. Zomeran	APPINGEDAM	H Roerink en Zn	GEESTEREN	-0.04	36	1.16	59	1.58	68	71
NL05578-09097	NL00228-94958	2	89	90	88	88	88	82	87	88	66	32	79	J. Zomeran	APPINGEDAM	P.G. Kooiman	DEN BURG	-0.07	36	0.71	57	0.86	67	71
NL05615-36836	NL03996-93210	1	88	86	89	87	88	84	87	88	63	30	74	J. Kolk	OUDESCHILD	J. Kolk	OUDESCHILD	-0.04	35	0.67	54	0.98	65	65
NL05615-36841	NL03996-23690	2	88	89	88	87	88	86	88	88	67	34	73	J. Kolk	OUDESCHILD	J. Kolk	OUDESCHILD	0.03	40	0.83	60	1.40	68	53
NL05629-92720	NL07184-69517	2	88	89	89	86	88	85	89	88	66	31	77	H.J.C. & Brans Barhorst	OOSTEREND NH	J.S. & Ritico Tjepkema	DE WAAL	0.11	42	-0.27	52	0.21	53	76
NL05700-64306	NL05700-37750	2	87	90	88	88	89	85	86	88	65	32	77	Fa Zoetelief De Arend	DEN BURG	J.M. Zuidwegt	YERSEKE	0.01	38	0.90	58	1.33	68	74
NL05700-64766	NL00586-44126	2	89	88	88	87	88	84	86	88	64	31	70	Fa Zoetelief De Arend	DEN BURG	M.J. van Boekel	DUIVEN	0.02	34	0.52	57	0.93	67	59
NL05700-93999	BE01055-00391	2	89	89	90	87	89	85	86	88	67	34	76	Fa Zoetelief De Arend	DEN BURG	Fa Zoetelief De Arend	DEN BURG	-0.05	35	1.08	54	1.23	66	74
NL05897-63474	NL03569-86139	2	87	86	88	88	88	84	88	88	62	30	72	T. v. Deijne	ZEELAND	T. v. Deijne	ZEELAND	0.00	35	1.10	55	1.18	66	76
NL05897-63477	NL00282-81396	2	86	91	88	89	88	86	89	88	68	34	81	T. v. Deijne	ZEELAND	T. v. Deijne	ZEELAND	0.13	40	0.47	60	1.01	69	

Diernummer	Vader	ling	kop	ontw	besp	even	type	beenw	vacht	AV	hoogte	diepte	lengte	Fokker	Woonplaats	Eigenaar	Woonplaats	FW tot. geb.	NK tot. geb.	FW besp.	NK besp	FW type	NK type	NK type
NL05897-63500	NL00282-81396	3	86	89	88	88	88	83	87	88	67	33	77	T. v. Deijne	ZEELAND	M. Doesburg	WAGENBORGEN	-0.03	39	0.85	61	1.69	69	
NL05897-63515	NL03569-86139	1	87	90	89	88	88	82	88	88	66	32	74	T. v. Deijne	ZEELAND	T. v. Deijne	ZEELAND	-0.13	35	1.43	55	1.25	66	
NL05897-63555	NL03996-23744	2	89	90	89	87	88	84	87	88	69	34	78	T. v. Deijne	ZEELAND	T. v. Deijne	ZEELAND	-0.01	35	1.00	58	1.05	68	
NL06152-53592	NL04233-71303	3	89	90	88	88	88	83	88	88	68	33	74	J. Crum	OPHEUSDEN	G.W. Colstee	WINTERSWIJK RATUM							
NL06254-10736	NL06254-10711	2	89	88	89	87	88	84	84	88	64	30	71	H.J.Th. Kraaijevanger	LOERBEEK	T. v. Deijne		-0.12	38	1.11	56	1.23	65	
NL06254-10737	NL06254-10711	2	89	90	89	88	88	82	90	88	66	32	75	H.J.Th. Kraaijevanger	LOERBEEK	M.J. van Boekel	DUIVEN	-0.12	38	1.11	56	1.23	65	
NL06254-10740	NL06254-10711	2	87	90	87	88	88	86	88	88	69	35	77	H.J.Th. Kraaijevanger	LOERBEEK	K.J. Hunting	MEGHELEN	-0.04	38	0.51	56	1.17	65	
NL06297-35711	NL03230-92090	1	88	89	88	88	88	85	88	88	67	31	76	mts Polinder	NUNSPEET	mts Polinder	NUNSPEET			0.65	59	1.24	65	
NL06333-92404	NL04233-71303	2	88	88	88	90	89	87	87	88	62	31	72	Wieger Paulus	BOELENSLAAN	Gebr. Paulus	BOELENSLAAN			0.29	32	0.55	32	
NL06426-27934	NL01162-76635	2	87	90	88	88	89	83	87	88	67	34	79	A.J.M. Kemperink	HARBRINKHOEK	A.J.M. Kemperink	HARBRINKHOEK	0.09	35	1.15	53	1.37	62	
NL06465-64890	NL05655-21160	2	88	87	88	88	88	87	89	88	64	31	71	M. Postma	GROOTEGAST	W. Rodenburg	HARINGHUIZEN	-0.04	31	1.05	54	1.71	64	
NL06465-64900	NL06465-64824	2	89	89	88	87	88	85	87	88	66	31	75	M. Postma	GROOTEGAST	M. Postma	GROOTEGAST	-0.01	32	0.94	54	1.58	64	
NL06495-53560	NL01494-94170	2	89	87	88	88	88	84	87	88	64	33	76	A Koopmans	ELIM	T. v. Deijne	ZEELAND			0.35	44	0.54	44	
NL06551-45556	NL03938-37241	2	88	87	88	88	88	85	87	88	62	33	74	D. Valk	ZWOLLE	D. Valk	ZWOLLE	-0.02	41	0.38	57	1.32	64	
NL06570-05763	NL05674-57261	2	88	90	89	88	89	83	87	88	65	33	76	J. Postma	SURHUIZEM	J. Postma	SURHUIZEM	-0.15	39	0.69	58	1.25	66	
NL06570-80145	NL09305-60890	2	87	89	89	88	88	85	85															

017-05-2013 bij VOF van Norel te Oosterwolde.

9-2013 in eigendom van Mts vd Schaaf te
 Aitburen.

Mts vd Schaaf: K. Tjepkema, E. Sneek
 J. Roozendaal, Burg.

017 is de ram



De fokkers van de preferente ram mts. Norel 02325-48971 samen met voorzitter J.de Beer



De fokkers van preferente ram 3213-24453 fam. Michels samen voorzitter J.de Beer